

Vn-index
761,78 -0,97% ↑ 167 73 ↓ 179

XU HƯỚNG DÒNG TIỀN

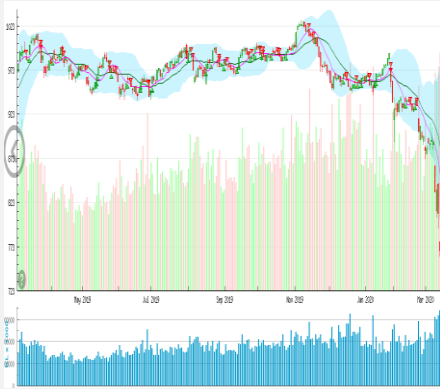

Đà phục hồi từ phiên thứ 6 tuần trước đó của thị trường nhanh chóng bị nhấn chìm bởi làn sóng bán tháo, cắt lỗ quyết liệt. Nguyên nhân chính vẫn là do tình hình dịch bệnh vẫn diễn biến phức tạp và quá trình giảm điểm rất mạnh của các thị trường chứng khoán quốc tế. Nhóm ngân hàng như VCB, BID, CTG, VPB, ACB, MBB giảm điểm rất mạnh với mức giảm đều từ 5,5-7%. Nhóm những cổ phiếu trụ như họ Vin-Group, MSN, VNM, VJC tuy có được kéo lên đôi chút vào cuối phiên nhưng cũng không thể ngăn được đà giảm giá khá mạnh của thị trường. Nhóm những cổ phiếu bán lẻ cũng giảm mạnh như PNJ(-7%), MWG(-3,8%). Nhìn chung kiểu thị trường như hiện tại chỉ phù hợp với những nhà đầu tư giá trị coi chứng khoán là một phần tài sản, thay vì đầu cơ trông chờ vào những nhịp tăng giá ngắn hạn. Dòng tiền tiếp tục tập trung vào thị trường phái sinh tìm kiếm lợi nhuận khi thị trường cơ sở gặp khó khăn với thanh khoản đạt trên

Hnx-index
101,38 -0,52% ↑ 70 67 ↓ 66

PHÂN TÍCH KỸ THUẬT

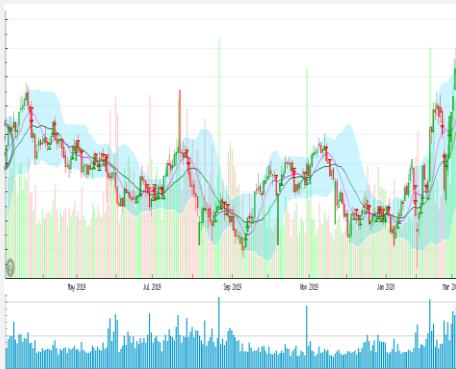

Vnindex tạo nền đồ có đuôi dài và gap giảm điểm lúc mở cửa cho thấy thị trường gặp áp lực bán rất lớn khi hồi phục nhưng vẫn có dòng tiền bắt đáy khá mạnh. Thanh khoản thị trường tiếp tục ở mức khá cao so với phiên giao dịch từ 2/3-6/3 cho thị trường có dòng tiền bắt đáy khá mạnh. Tuy nhiên dòng tiền chỉ mạnh lên tại những phiên bắt đáy mà kém nhiệt hơn hẳn trong những phiên hồi phục. Đây là minh chứng cho thị trường giá xuống điển hình. Vnindex tiếp tục chìm sâu trong vùng quá bán phiên thứ 6 liên tiếp tuy nhiên đã giảm vẫn chưa ngừng lại. Rất có thể thị trường sẽ chỉ thực sự hồi phục khi có những thông tin tích cực từ dịch bệnh cũng như các thị trường chứng khoán trong khu vực.

CHIẾN LƯỢC GIAO DỊCH

Thị trường tiếp tục diễn biến tiêu cực sau tuần giảm điểm mạnh kỷ lục. Tất cả những vùng đáy ngắn hạn đều bị xuyên thủng khá dễ dàng. Với tình hình kinh tế vĩ mô trong nước và quốc tế đang gặp ảnh hưởng nghiêm trọng do dịch bệnh, chúng tôi cho rằng rất khó để Vnindex hình thành xu thế tăng điểm mạnh. Kịch bản đẹp nhất ở thời điểm hiện tại là chỉ số tích lũy tạo nền vùng 720-740 điểm trước khi hình thành xu thế mới. Nhà đầu tư không nên quá hoảng loạn bán tại những phiên giảm điểm mạnh mà chờ những phiên hồi phục để giảm tỷ trọng.

Với nhà đầu tư dài hạn, thị trường giảm mạnh là cơ hội tốt để gia tăng tỷ trọng danh mục danh mục cổ phiếu tham khảo gồm có NTC, SZL, SIP, MFS, VEA, VGG, SJS, ABI, PHR

Hạn chế giao dịch tại nhóm cổ phiếu đầu cơ có ít thông tin hỗ trợ và có tính rủi ro cao.

Analyst: Nguyễn Thế Việt. Email: Viet.nguyen@Vfs.com.vn

DANH MỤC CỔ PHIẾU NGHỊ NGẮN HẠN

ST T	Mã CP	Giá hiện tại	Giá mua	Ngày mua	Giá mục tiêu	Giá cắt lỗ	Giá bán	Ngày bán	Tỷ lệ %	Ghi chú
54	NTC	166,8	157	15/10/2019	193	148	148	12/03/2020	-5,7%	Chạm điểm cắt lỗ
56	VTP	120	113	18/12/2019	140	107	107	12/03/2020	-5,3%	Chạm điểm cắt lỗ
60	STB	12,25	10,2	10/01/2020	12	9	10.4	13/03/2020	+4,85%	Đã chốt do tình hình thị trường chung rất xấu
61	CSV	21,25	21,1	21/01/2020	26	19	19	12/03/2020	-9,95%	Chạm điểm cắt lỗ
62	HBC	9,13	10,1	27/02/2020	12	9	9.1	11/03/2020	-9,9%	Chạm điểm cắt lỗ

DANH MỤC CỔ PHIẾU ĐÃ KHUYẾN NGHỊ

ST T	Mã cổ phiếu	Giá hiện tại	Giá mua	Ngày mua	Giá mục tiêu	Giá cắt lỗ	Giá bán	Ngày bán	Tỷ lệ %	Ghi chú
1	NTL	-	8,65	07/11/2017	11	8.5	9,53	15/03/2018	+12%	Đã chốt, điều chỉnh cổ tức 10%
2	VJC	-	116,2	09/11/2017	138	105	213,4	26/01/2018	+84%	Đã chốt ngắn hạn
3	SHB	-	7,8	14/11/2017	10	7.3	9.5	05/12/2017	+22%	Đã chốt
4	DRC	-	22,2	15/11/2017	27	20	29,4	16/01/2018	+32%	Đã chốt, điều chỉnh cổ tức 5%
5	PVS	-	16,4	17/11/2017	20	15.7	19.5	05/12/2017	+19%	Đã chốt
6	HNF	-	32	20/11/2017	45	27	47	24/11/2017	+47%	Đã chốt
7	DHG	-	100,5	21/11/2017	120	90	110	16/01/2018	+9%	Đã chốt, điều chỉnh cổ tức 15%
9	VCW	-	40	30/11/2017	50	35	38	15/03/2018	-5%	Đã chốt
10	VOC	-	20,5	07/12/2017	25	18	18	16/01/2018	-12%	Đã chốt
11	TMT	-	9,7	08/12/2017	11	8.6	9	11/01/2018	-7%	Đã chốt
14	VCG	-	22,2	18/12/2017	28	20.7	25	01/02/2018	+13%	Đã chốt, điều chỉnh cổ tức 8%
15	PVE	-	8,6	27/12/2017	11	7	7,2	02/05/2018	-16%	Đã chốt
16	PCI	-	38,7	04/01/2018	46	37	37	05/02/2018	-4%	Đã chốt
17	SHS	-	21,7	09/01/2018	30	19	22,6	17/04/2018	+4,15%	Đã chốt
19	VGG	-	62	25/01/2018	75	55	57	15/03/2018	-8%	Đã chốt
20	PVS	-	21	12/02/2018	25	17,5	23,3	15/03/2018	+11%	Đã chốt
22	HBC	-	39	05/03/2018	45	35	47	15/03/2018	+21%	Đã chốt
24	GMD	-	30,5	19/03/2018	36	27	27	26/04/2018	-11,47%	Đã chốt
25	BSR	-	26,2	26/03/2018	33	22	22	19/04/2018	-16%	Đã chốt
26	VHC	-	71,5	05/04/2018	80	64	64	26/04/2018	-10,49%	Đã chốt
27	LPB	-	15,8	23/04/2018	18	13	13	21/05/2018	-17%	Đã chốt

28	PLX		64,5	14/05/2018	75	56	58	28/05/2018	-10%	Đã chốt
29	HSG		10,7	01/06/2018	13	9,5	13,6	11/06/2018	+27%	Đã chốt
30	GAS		100	06/06/2018	115	90	97	14/06/2018	-3%	Đã chốt
31	NVL		52,5	07/06/2018	60	46	50,2	21/06/2018	-4%	Đã chốt
32	HAG		5,1	27/06/2018	6	4,5	5,6	20/11/2018	+9,8%	Đã chốt
33	VGC		20	29/06/2018	26	18	18	09/07/2018	-10%	Đã chốt
34	PVS		15,6	16/07/2018	18	14	20	09/08/2018	+28%	Đã chốt
35	VGT		8,6	19/07/2018	11,1	8,1	11	13/09/2018	27,9%	Đã chốt
36	LPB		9,9	25/07/2018	13	8	9,2	24/10/2018	-9%	Đã chốt
37	OIL		14,2	30/07/2018	17	12	15,5	12/12/2018	+9%	Đã chốt
38	VPB		25	21/08/2018	28	23	23	23/10/2018	-8%	Đã chốt
39	BSR		16,8	23/08/2018	20	14,5	18,8	10/10/2018	+11,9%	Đã chốt
42	EVE		17,4	19/11/2018	20	15,5	18,1	27/11/2018	+4%	Đã chốt ngắn hạn
43	BSR		15,2	19/11/2018	18	13	14,2	07/01/2019	-7%	Đã chốt
44	KBC		12,5	22/11/2018	17	11	14	26/03/2019	+12%	Đã chốt
45	VJC		118,2	14/03/2019	135	112	119	26/03/2019	+1%	Đã chốt
46	GMC		36,96	01/04/2019	43,5	32,2	32,2	01/08/2019	-12,8%	Điều chỉnh 15% cổ tức bằng CP chạm điểm cắt lỗ ngắn hạn
47	NTC		105,8	25/04/2019	130	88	138	14/06/2019	+30%	Chốt lời ngắn hạn
48	MPC		41,5	16/05/2019	50	35	38,2	31/05/2019	-8%	Đã chốt
49	CTR		28,5	04/07/2019	34	27,2	43,2	31/07/2019	+52%	Chốt lời ngắn hạn
50	MSN		75,5	09/08/2019	85	67,5	70,5	29/11/2019	-7%	Đã chốt
51	DVP		44	13/08/2019	54	42	42	10/09/2018	-4,5%	Cắt lỗ ngắn hạn
52	FPT		52,8	20/08/2019	60	47	56,5	29/11/2019	+7%	Đã chốt
55	ABI		30,5	7/11/2019	75,8	27			-	Loại khỏi danh mục do thanh khoản không đáp ứng các giao dịch ngắn hạn
53	SIP	87,3	92	25/09/2019	130	80	80	31/01/2020	-13%	Đã chốt do chạm điểm cắt lỗ ngắn hạn
57	PHR	34,15	38,5	02/01/2020	51	34	34	03/02/2020	-11,6%	Đã chốt do chạm điểm cắt lỗ ngắn hạn
58	SZL	40	39	16/01/2020	46	37	37	31/01/2020	-5,12%	Đã chốt do chạm điểm cắt lỗ ngắn hạn
59	BSR	-	7,9	09/01/2020	10	7,2	8,5	22/01/2020	+8%	Đã chốt

GIAO DỊCH NƯỚC NGOÀI TRÊN HSX

Giao dịch NĐTNN 7 ngày gần nhất

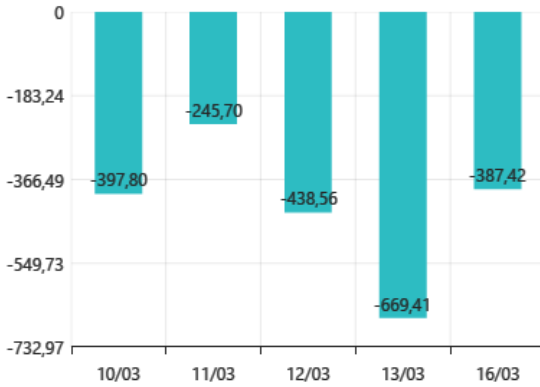

Giá trị mua ròng (Tỷ VNĐ)



TĂNG, GIẢM NGÀNH TRONG NGÀY

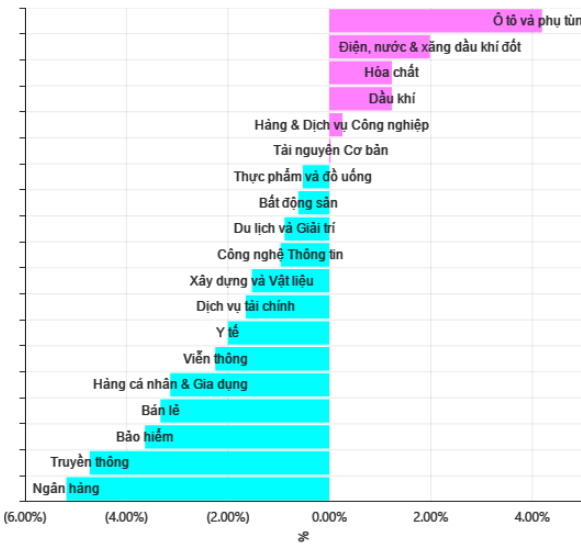

GIAO DỊCH THEO LOẠI NHÀ ĐẦU TƯ

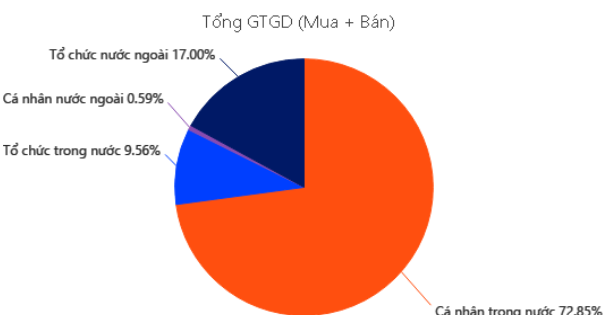

PENM hoãn kế hoạch huy động quỹ 150 triệu USD đầu tư vào Việt Nam do ảnh hưởng của Covid-19

Theo giám đốc điều hành cấp cao của PENM Partners - quỹ cổ phần tư nhân, tập trung vào Việt Nam - dự kiến sẽ trì hoãn tiến độ cho quỹ thứ năm của mình, trong bối cảnh kinh tế toàn cầu đang quay cuồng với những tác động của COVID-19.

"Chúng tôi dự định sẽ gây quỹ vào giữa năm nay. Nhưng coronavirus (COVID-19) đã gây ra rất nhiều sự bất ổn. Vì vậy, [trì hoãn đến] cuối năm nay hoặc đầu năm tới sẽ thực tế hơn", Jacobsen nói. "Tại châu Âu, Trung Quốc và Việt Nam, các nhà đầu tư đang chờ đợi để xem tình hình sẽ diễn biến ra sao".

Jacobsen cũng hy vọng môi trường đầu tư của Việt Nam sẽ bình thường trở lại trong vòng 3-6 tháng, với điều kiện Việt Nam không bị ảnh hưởng nhiều như Trung Quốc hay Ý.

PENM đã đầu tư vào rất nhiều lĩnh vực như: sản xuất, nông nghiệp, thực phẩm, bán lẻ và dịch vụ... của Việt Nam. Danh mục đầu tư của họ bao gồm Tập đoàn Hòa Phát, Masan Group, TASeco Airs, GTN Food, International Consumer Products và Tập đoàn Lộc Trời.

Một loạt nước phong tỏa toàn quốc, chứng khoán châu Âu tiếp tục trượt dốc không phanh

Thị trường phản ứng mạnh với động thái phong tỏa cả quốc gia của nhiều nước châu Âu.

Hôm nay (16/3), thị trường chứng khoán châu Âu tiếp tục có 1 phiên đỏ lửa trong bối cảnh nhiều nước trong khu vực này áp dụng biện pháp phong tỏa để ngăn chặn virus corona chủng mới lây lan.

Vừa mở cửa, chỉ số Europe Stoxx 600 đã giảm gần 8%. Dẫn đầu là nhóm cổ phiếu du lịch và nghỉ dưỡng với mức giảm 14.3%. Tất cả các ngành và tất cả các sàn chính của khu vực đều chìm trong sắc đỏ. Cổ phiếu của các hãng hàng không giảm mạnh nhất, EasyJet giảm 27%, British Airways mất 22% và Air France giảm 17%.

Thị trường phản ứng mạnh với động thái phong tỏa cả quốc gia của nhiều nước châu Âu. Tây Ban Nha đã áp dụng lệnh phong tỏa cả đất nước trong 15 ngày, theo đó 46 triệu dân bị cấm đi lại trừ khi thật cần thiết. Là nước có số ca nhiễm lớn thứ hai, chỉ đứng sau Italy, Tây Ban Nha đã phải tuyên bố tình trạng khẩn cấp quốc gia.

Trong khi đó Pháp và Đức đã dừng phần lớn các hoạt động kinh tế và củng cố biên giới nhằm tăng cường nỗ lực ngăn chặn dịch bệnh lây lan.

Séc từ ngày 16/3 cũng yêu cầu hơn 10 triệu dân hạn chế ra khỏi nhà và tránh tụ tập đông người. Đức áp dụng lại các biện pháp kiểm soát biên giới với Pháp, Áo, Thụy Sĩ, Luxembourg và Đan Mạch từ hôm nay.

THỐNG KÊ TRONG NGÀY

Ngày	Mã phái sinh	+/-	Mở cửa	Cao nhất	Thấp nhất	Đóng cửa	Khớp lệnh	
							Khối lượng (Hợp đồng)	Giá trị (tỷ VND)
03/16/2020	VN30F2003	-5,25%	699,00	705,00	668,00	674,90	186.102	12.881,06
03/16/2020	VN30F2004	-5,63%	694,20	703,00	668,90	670,00	2.768	190,44
03/16/2020	VN30F2006	-5,66%	686,00	700,90	668,90	668,90	172	11,79
03/16/2020	VN30F2009	-5,36%	690,20	697,00	667,10	671,00	59	4,05

TOP 5 TĂNG GIÁ HSX					TOP 5 GIẢM GIÁ HSX				
Mã	Giá ĐC	+/-	KLGD (CP)	GTGD (Tr VND)	Mã	Giá ĐC	+/-	KLGD (CP)	GTGD (Tr VND)
HAI	4,28	7%	6.171.010		HVX	3,72	-7%	10	
QCG	8,92	6,95%	873.570		SVT	7,71	-7%	10	
RIC	5,23	6,95%	1.160		PNJ	57,3	-6,98%	903.300	
VDP	31,55	6,95%	1.010		VCF	184	-6,98%	410	
NTL	15,4	6,94%	372.400		CRE	18	-6,98%	130	

TOP 5 TĂNG GIÁ HNX					TOP 5 GIẢM GIÁ HNX				
Mã	Giá ĐC	+/-	KLGD (CP)	GTGD (Tr VND)	Mã	Giá ĐC	+/-	KLGD (CP)	GTGD (Tr VND)
ACM	0,6	20%	183.900		TIG	5,4	-10%	968.900	
BII	0,7	16,67%	101.800		TMX	13,5	-10%	200	
SPI	0,9	12,50%	115.600		TTT	39,9	-9,93%	100	
KVC	0,9	12,50%	250.200		VNT	38,1	-9,93%	100	
PVX	0,9	12,50%	360.800		TKU	8,4	-9,68%	300	

TOP MUA RÒNG HSX					TOP BÁN RÒNG HSX				
Mã	Giá ĐC	+/-	KLGD (CP)	GTGD (Tr VND)	Mã	Giá ĐC	+/-	KLGD (CP)	GTGD (Tr VND)
TCH	23,4	6,85%		11.066.010	MSN	49,5	-0,70%		-45.806.810
PHR	41,5	1,22%		6.398.500	VIC	92,5	0,00%		-41.740.120
GAS	59,3	4,04%		3.921.630	HDB	21,7	-5,65%		-36.090.330
SCR	3,85	-3,27%		3.866.940	VHM	71,8	-0,28%		-35.482.650
PVD	9,22	-0,86%		3.015.150	CTG	20,5	-6,61%		-31.923.070

HỆ THỐNG KHUYẾN NGHỊ CỦA VIETFIRST

Hệ thống khuyến nghị của VFS được xây dựng dựa trên sự chênh lệch giữa giá cổ phiếu thị trường tại thời điểm đánh giá và giá mục tiêu 12 tháng

Hệ thống khuyến nghị	Diễn giải
MUA	Nếu giá mục tiêu cao hơn giá thị trường từ 15% trở lên
THEO DÕI	Nếu giá mục tiêu cao hơn giá thị trường từ 5 – 15%
NĂM GIỮ	Nếu giá mục tiêu cao hơn giá thị trường không quá 5%
BÁN	Nếu giá mục tiêu thấp hơn giá thị trường tối thiểu 5%

© CÔNG TY CỔ PHẦN CHỨNG KHOÁN NHẤT VIỆT (VFS)

Hội sở Hồ Chí Minh

Tòa nhà Central Park, lầu 2, 117 – 119 Nguyễn Du, P. Bến Thành, Q. 1, TP. HCM

Điện thoại: **(84-8) 62556586** Fax: **(84-8) 62556580**

Website: www.vfs.com.vn

Chi nhánh Hà Nội

Tầng 10, Tòa nhà Sentinel Place, 41A Lý Thái Tổ, P. Lý Thái Tổ, Q. Hoàn Kiếm, Hà Nội

Điện thoại: **(84-4) 39288222 – Ext: 117** Fax: **(84-4) 39338222**

***Tuyên bố miễn trách nhiệm:** Bản quyền thuộc về Công ty CP Chứng khoán Nhất Việt (VFS). Những thông tin sử dụng trong báo cáo được thu thập từ những nguồn đáng tin cậy và VFS không chịu trách nhiệm về tính chính xác của chúng. Quan điểm thể hiện trong báo cáo này là của (các) tác giả và không nhất thiết liên hệ với quan điểm chính thức của VFS. Không một thông tin cũng như ý kiến nào được viết ra nhằm mục đích quảng cáo hay khuyến nghị mua/bán bất kỳ chứng khoán nào. Báo cáo này không được phép sao chép, tái bản bởi bất kỳ cá nhân hoặc tổ chức nào khi chưa được phép của VFS.*