

Vn-index
906,55 -0,49% ↑ 122 52 ↓ 172

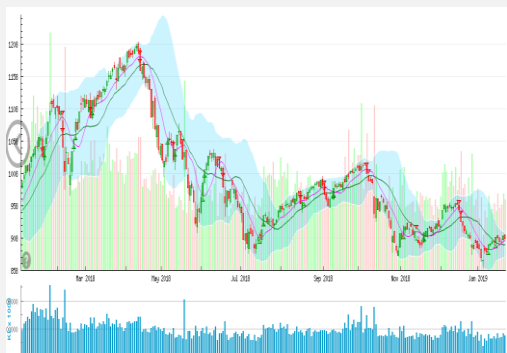

XU HƯỚNG DÒNG TIỀN

Thị trường tăng mạnh vào đầu phiên giao dịch nhờ lực đẩy của nhóm ngân hàng dẫn đầu là CTG. Tuy nhiên về cuối phiên áp lực bán khá mạnh tại nhóm này đẩy Vnindex về sát tham chiếu. Nhóm trụ tiếp tục suy yếu và giảm điểm như MSN(-0,7%), VJC(-0,2%), PLX(-3,3%). Những nhóm khác như bất động sản, thủy sản, dệt may dù tăng nhẹ nhưng cũng suy yếu đáng kể so với đầu phiên giao dịch. Dòng tiền vào thị trường sụt giảm 7,8% về lượng và giá trị cộng với tác động tiêu cực của thị trường tài chính thế giới là nguyên nhân chính khiến Vnindex suy yếu nhẹ. Nhìn chung Vnindex vẫn đang trong xu thế hồi phục kỹ thuật yếu và cơ hội trading ngắn hạn tương đối khó khăn.

Hnx-index
102,54 -0,8% ↑ 54 70 ↓ 75

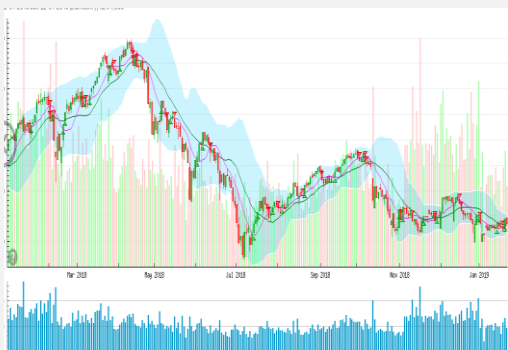

PHÂN TÍCH KỸ THUẬT

Vnindex tạo cây nến đỏ đặc thân ngắn cho thấy áp lực bán khá mạnh khi Vnindex tăng điểm. Các chỉ báo khác như MACD, RSI, MFI vẫn hướng lên cho tín hiệu tích cực hàm ý thị trường vẫn tiếp tục xu thế tăng nhẹ trong các phiên tới, tuy nhiên xu hướng tăng sẽ yếu do dòng tiền vào thị trường không mạnh.

CHIẾN LƯỢC GIAO DỊCH

Vnindex vẫn đang trong xu thế hồi phục khá tốt từ phiên giao dịch đầy 03/01/2018. Tuy nhiên theo VFS quan sát trong 6 tháng gần đây, cụ thể là từ tháng 7/2018, cuối tháng 10/2018 và mới đây nhất đầu tháng 1/2019 điểm mua đẹp nhất của thị trường thường là khi thị trường thủng đáy ngắn hạn và rất ít nhà đầu tư ngắn hạn dám mua cổ phiếu tại những phiên hoảng loạn như vậy. Sau khi thị trường hồi phục và vào trend tăng, thị trường tăng điểm rất chậm chạp nhưng mỗi khi mất xu thế tăng ngắn hạn, 1-2 phiên giảm điểm có thể xóa sạch thành quả của cả tháng tăng điểm. Điều này có thể đến từ nguyên nhân lợi nhuận nhóm cổ phiếu có vốn hóa lớn như ngân hàng, nhóm trụ, bất động sản đã đạt đỉnh trong năm 2018 và sẽ suy giảm trong năm 2019. Chính vì vậy tin tốt ra cũng là lúc nhà đầu tư tổ chức xả hàng khiến đà tăng của thị trường kém bền vững.

Với quan điểm Vnindex vẫn nằm trong vùng hồi phục kỹ thuật, VFS vẫn nhất quán với quan điểm nhà đầu tư thận trọng có thể đứng ngoài thị trường lúc này, với nhà đầu tư ngắn hạn không ngại rủi ro có thể lựa chọn những nhịp điều chỉnh ngắn trong phiên, hoặc những phiên điều chỉnh để gia tăng tỷ trọng cổ phiếu trong danh mục để tận dụng xu thế tăng giá ngắn hạn. Tuy nhiên nhà đầu tư cũng cần đặt ra ngưỡng cắt lỗ trước khi tiến hành giải ngân và nhanh chóng cắt giảm thua lỗ khi thị trường không như ý muốn.

Với nhà đầu tư dài hạn tập trung vào giá trị doanh nghiệp có thể giải ngân một số mã có tiềm năng tăng trưởng, hệ số P/E và cổ tức hợp lý như NCT, C21, GMC, LHG. Hạn chế giao dịch tại nhóm cổ phiếu đầu cơ, có tỷ lệ pha loãng cao, không có nhiều tin tức hỗ trợ.

TOP CỔ PHIẾU ẢNH HƯỞNG VN-INDEX

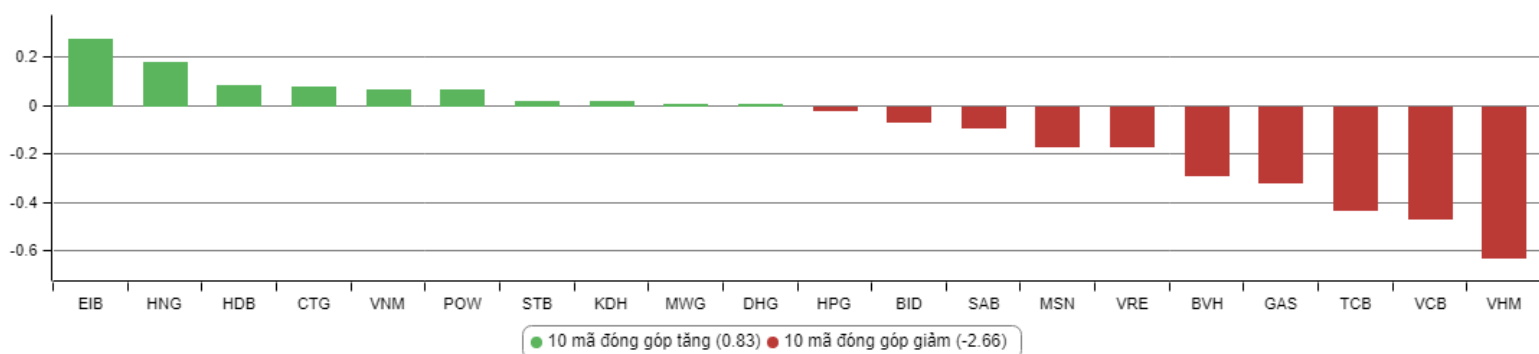

DANH MỤC CỔ PHIẾU ĐANG KHUYẾN NGHỊ

ST T	Mã cổ phiếu	Giá hiện tại	Giá mua	Ngày mua	Giá mục tiêu	Giá cắt lỗ	Giá bán	Ngày bán	Tỷ lệ %	Ghi chú
40	STK	-	18	03/10/2018	23	16	16	25/12/2018	-11%	Đã chốt
41	SHB	-	7,3	16/11/2018	8,5	6,6	7,5	27/12/2018	+1%	Đã chốt
43	BSR	-	15,2	19/11/2018	18	13	14,2	24/12/2018	-7%	Đã chốt
44	KBC	13,7	12,5	22/11/2018	17	11	14	07/01/2018	+12%	Đã chốt

DANH MỤC CỔ PHIẾU ĐÃ KHUYẾN NGHỊ

ST T	Mã cổ phiếu	Giá hiện tại	Giá mua	Ngày mua	Giá mục tiêu	Giá cắt lỗ	Giá bán	Ngày bán	Tỷ lệ %	Ghi chú
1	NTL	-	8,65	07/11/2017	11	8.5	9,53	15/03/2018	+12%	Đã chốt, điều chỉnh cổ tức 10%
2	VJC	-	116,2	09/11/2017	138	105	213,4	26/01/2018	+84%	Đã chốt ngắn hạn
3	SHB	-	7,8	14/11/2017	10	7.3	9.5	05/12/2017	+22%	Đã chốt
4	DRC	-	22,2	15/11/2017	27	20	29,4	16/01/2018	+32%	Đã chốt, điều chỉnh cổ tức 5%
5	PVS	-	16,4	17/11/2017	20	15.7	19.5	05/12/2017	+19%	Đã chốt
6	HNF	-	32	20/11/2017	45	27	47	24/11/2017	+47%	Đã chốt
7	DHG	-	100,5	21/11/2017	120	90	110	16/01/2018	+9%	Đã chốt, điều chỉnh cổ tức 15%
9	VCW	-	40	30/11/2017	50	35	38	15/03/2018	-5%	Đã chốt
10	VOC	-	20,5	07/12/2017	25	18	18	16/01/2018	-12%	Đã chốt
11	TMT	-	9,7	08/12/2017	11	8.6	9	11/01/2018	-7%	Đã chốt
13	VPB	-	38,5	18/12/2017	50	35	52,5	01/02/2018	+36%	Đã chốt
14	VCG	-	22,2	18/12/2017	28	20.7	25	01/02/2018	+13%	Đã chốt, điều chỉnh cổ tức 8%
15	PVE	-	8,6	27/12/2017	11	7	7,2	02/05/2018	-16%	Đã chốt
16	PC1	-	38,7	04/01/2018	46	37	37	05/02/2018	-4%	Đã chốt
17	SHS	-	21,7	09/01/2018	30	19	22,6	17/04/2018	+4,15%	Đã chốt
19	VGG	-	62	25/01/2018	75	55	57	15/03/2018	-8%	Đã chốt
20	PVS	-	21	12/02/2018	25	17,5	23,3	15/03/2018	+11%	Đã chốt
22	HBC	-	39	05/03/2018	45	35	47	15/03/2018	+21%	Đã chốt
24	GMD	-	30,5	19/03/2018	36	27	27	26/04/2018	-11,47%	Đã chốt
25	BSR	-	26,2	26/03/2018	33	22	22	19/04/2018	-16%	Đã chốt
26	VHC	-	71,5	05/04/2018	80	64	64	26/04/2018	-10,49%	Đã chốt
27	LPB	-	15,8	23/04/2018	18	13	13	21/05/2018	-17%	Đã chốt
28	PLX	-	64,5	14/05/2018	75	56	58	28/05/2018	-10%	Đã chốt
29	HSG	-	10,7	01/06/2018	13	9,5	13,6	11/06/2018	+27%	Đã chốt
30	GAS	-	100	06/06/2018	115	90	97	14/06/2018	-3%	Đã chốt
31	NVL	-	52,5	07/06/2018	60	46	50,2	21/06/2018	-4%	Đã chốt
32	HAG	-	5.1	27/06/2018	6	4,5	5,6	20/11/2018	+9,8%	Đã chốt
33	VGC	-	20	29/06/2018	26	18	18	09/07/2018	-10%	Đã chốt
34	PVS	-	15,6	16/07/2018	18	14	20	09/08/2018	+28%	Đã chốt
35	VGX	-	8,6	19/07/2018	11,1	8,1	11	13/09/2018	27,9%	Đã chốt
36	LPB	-	9,9	25/07/2018	13	8	9,2	24/10/2018	-9%	Đã chốt
37	OIL	-	14,2	30/07/2018	17	12	15,5	12/12/2018	+9%	Đã chốt
38	VPB	-	25	21/08/2018	28	23	23	23/10/2018	-8%	Đã chốt
39	BSR	-	16,8	23/08/2018	20	14,5	18,8	10/10/2018	+11,9%	Đã chốt
42	EVE	-	17,4	19/11/2018	20	15,5	18,1	27/11/2018	+4%	Đã chốt ngắn hạn

GIAO DỊCH NƯỚC NGOÀI TRÊN HSX

Giao dịch NĐTNN 7 ngày gần nhất

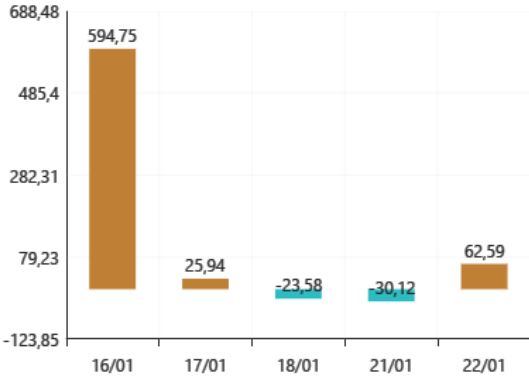

Giá trị mua ròng (Tỷ VND)

Giá trị bán ròng (Tỷ VND)



IMF hạ dự báo tăng trưởng kinh tế toàn cầu

IMF nhấn mạnh rằng nền kinh tế thế giới đang đối mặt loạt nguy cơ khủng hoảng, từ chiến tranh thương mại Mỹ-Trung tới Brexit... Quỹ Tiền tệ Quốc tế (IMF) ngày 22/1 hạ dự báo tăng trưởng kinh tế toàn cầu, nhấn mạnh rằng nền kinh tế thế giới đang đối mặt loạt nguy cơ khủng hoảng, từ chiến tranh thương mại Mỹ-Trung tới cuộc "ly hôn" sóng gió giữa Anh và Liên minh châu Âu (EU) - hay còn gọi là Brexit.

Theo tin từ Reuters, dự báo u ám trên được IMF đưa ra trước thềm chuỗi sự kiện thường niên của Diễn đàn Kinh tế Thế giới (WEF) ở Davos, Thụy Sĩ. "Sau hai năm tăng trưởng vững vàng, nền kinh tế thế giới đang tăng trưởng ngày càng chậm hơn so với dự kiến và các rủi ro đang tăng lên", Tổng giám đốc IMF Christine Lagarde nói với các nhà báo.

"Liệu điều đó có nghĩa là suy thoái toàn cầu sắp xảy ra? Câu trả lời là không, nhưng nguy cơ kinh tế toàn cầu giảm tốc mạnh chắc chắn đã gia tăng", bà Lagarde nói, đồng thời hối thúc các nhà hoạch định chính sách chuẩn bị sẵn sàng cho một đợt sụt giảm mạnh trong tốc độ tăng trưởng kinh tế.

Báo cáo Triển vọng Kinh tế Thế giới (WEF) công bố ngày thứ Hai của WEF dự báo nền kinh tế toàn cầu tăng trưởng 3,5% trong năm 2019 và 3,6% trong 2020, giảm tương ứng 0,2 và 0,1 điểm phần trăm so với dự báo đưa ra hồi tháng 10. Động thái hạ dự báo tăng trưởng này chủ yếu phản ánh những dấu hiệu yếu đi của các nền kinh tế khu vực châu Âu. Cường quốc xuất khẩu số 1 của châu Âu là Đức đang đối mặt thách thức do tiêu chuẩn khí thải mới, còn thị trường tài chính Italy chịu sức ép do cuộc đối đầu về ngân sách với Liên minh châu Âu (EU).

IMF cũng nhấn mạnh sự giảm tốc sâu hơn dự báo của kinh tế Trung Quốc, và nguy cơ Brexit không thỏa thuận, cho rằng những yếu tố này có thể khiến thị trường biến động mạnh hơn. Thống kê công bố hôm thứ Hai cho thấy nền kinh tế nước này 2018 tăng trưởng chậm nhất gần 3 thập kỷ.

Tập trung vào bán lẻ, phi nhân thọ hướng tới mức tăng trưởng 15%

Hiện tại, dù còn những hạn chế nhất định, song với nhiều yếu tố thuận lợi như số lượng dự án có xu hướng tăng trên toàn quốc, nhu cầu đối với bảo hiểm sức khỏe cũng ngày một tăng..., thị trường bảo hiểm phi nhân thọ kỳ vọng sẽ đạt mức tăng trưởng trên 15% trong năm 2019, cao hơn con số ước tính năm 2018 là 10%.

Chia sẻ với Báo Đầu tư Chứng khoán, lãnh đạo Bảo hiểm BIDV (BIC) cho biết, năm 2019, bên cạnh việc tiếp tục đẩy mạnh tái cơ cấu, nâng cao chất lượng quản trị điều hành, quản lý rủi ro, chất lượng dịch vụ, áp dụng công nghệ tiên tiến..., BIC cũng sẽ tập trung phát triển các kênh bán lẻ, đặc biệt là bancassurance, nhằm đáp ứng nhanh việc xây dựng các sản phẩm mới, cải tiến các kênh phân phối theo hướng hiện đại và kiểm soát chặt chẽ hoạt động bồi thường.

Theo đó, ngay từ đầu năm, cùng với việc ra mắt sản phẩm bảo hiểm viện phí dành riêng cho nhu cầu điều trị nội trú và bán trên trang web trực tuyến..., BIC đã kết hợp với Ngân hàng Liên doanh Việt - Nga (VRB) triển khai nhiều gói sản phẩm bảo hiểm mới như bảo hiểm người vay vốn - BIC Bình An, bảo hiểm dành cho người quản lý - BIC Bảo An doanh nghiệp và bảo hiểm nhà - BIC Homecare.

TĂNG, GIẢM NGÀNH TRONG NGÀY

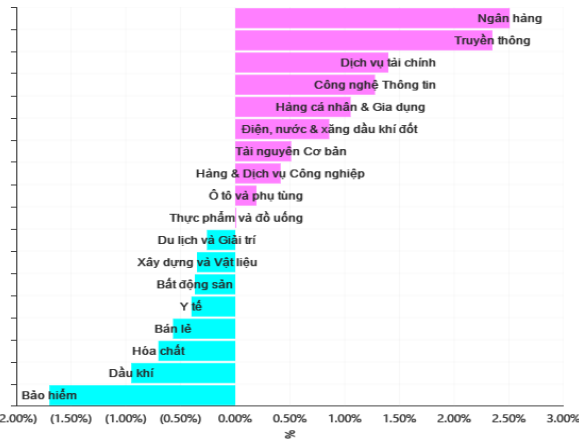

GIAO DỊCH THEO LOẠI NHÀ ĐẦU TƯ

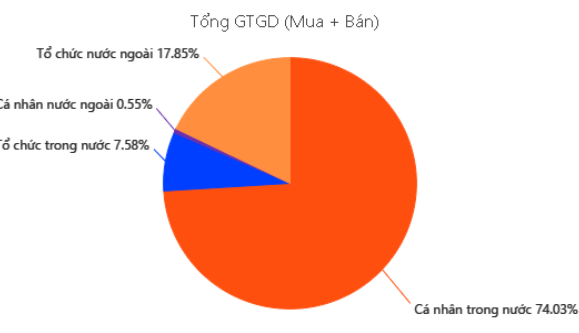

THỐNG KÊ TRONG NGÀY

Ngày	Mã phái sinh	+/-	Mở cửa	Cao nhất	Thấp nhất	Đóng cửa	Khớp lệnh	
							Khối lượng (Hợp đồng)	Giá trị (tỷ VNĐ)
01/22/2019	VN30F1902	-0,93%	863,40	863,40	852,70	854,00	129.617	11.122,85
01/22/2019	VN30F1903	-0,91%	863,00	863,00	852,80	854,00	512	43,92
01/22/2019	VN30F1906	-0,93%	865,00	865,00	853,00	853,00	68	5,83
01/22/2019	VN30F1909	-0,66%	862,10	862,10	854,30	854,30	39	3,35

TOP 5 TĂNG GIÁ HSX					TOP 5 GIẢM GIÁ HSX				
Mã	Giá ĐC	+/-	KLGD (CP)	GTGD (Tr VNĐ)	Mã	Giá ĐC	+/-	KLGD (CP)	GTGD (Tr VNĐ)
CMT	7,04	+6,99%	1.600		SMC	13,95	-7%	135.900	
SVT	6,74	+6,98%	30		ITA	2,79	-7%	6.169.030	
DMC	77	+6,94%	100		SC5	22,7	-6,97%	8.900	
NVT	7,55	+6,94%	164.800		DTA	6,16	-6,95%	6.920	
ACL	35,55	+6,92%	60.180		LAF	4,6	-6,88%	5.590	

TOP 5 TĂNG GIÁ HNX					TOP 5 GIẢM GIÁ HNX				
Mã	Giá ĐC	+/-	KLGD (CP)	GTGD (Tr VNĐ)	Mã	Giá ĐC	+/-	KLGD (CP)	GTGD (Tr VNĐ)
KSD	5,5	+10%	11.000		DPS	0,5	-16,67%	305.200	
SDU	12,2	+9,91%	100		SPI	0,6	-14,29%	182.600	
SRA	20	+9,89%	284.600		CJC	20,7	-10%	200	
PCE	8,9	+9,88%	200		PCG	18,1	-9,95%	323.300	
VSA	19,2	+9,71%	100		V21	11,9	-9,85%	100	

TOP MUA RÒNG HSX				TOP BÁN RÒNG HSX			
Mã chứng khoán	Giá	+/-	GT Mua rỗng (Tr. VNĐ)	Mã chứng khoán	Giá	+/-	GT Bán rỗng (Tr. VNĐ)
EIB	16	+6,67%	70.303.140	VJC	115	-0,17%	-17.624.650
STB	11,75	+0,43%	22.628.130	VRE	28,95	-1,19%	-7.555.760
VHM	79,6	-1,12%	11.042.540	HPG	29,5	-0,17%	-5.689.580
KDH	30,05	+0,67%	9.185.000	NVL	56,9	-0,35%	-5.685.310
CTG	19,55	+0,51%	9.147.030	CTD	143	-4,28%	-5.610.940

HỆ THỐNG KHUYẾN NGHỊ CỦA VIETFIRST

Hệ thống khuyến nghị của VFS được xây dựng dựa trên sự chênh lệch giữa giá cổ phiếu thị trường tại thời điểm đánh giá và giá mục tiêu 12 tháng

Hệ thống khuyến nghị	Diễn giải
MUA	Nếu giá mục tiêu cao hơn giá thị trường từ 15% trở lên
THEO DÕI	Nếu giá mục tiêu cao hơn giá thị trường từ 5 – 15%
NĂM GIỮ	Nếu giá mục tiêu cao hơn giá thị trường không quá 5%
BÁN	Nếu giá mục tiêu thấp hơn giá thị trường tối thiểu 5%

© CÔNG TY CỔ PHẦN CHỨNG KHOÁN NHẤT VIỆT (VFS)

Hội sở Hồ Chí Minh

Tòa nhà Central Park, lầu 2, 117 – 119 Nguyễn Du, P. Bến Thành, Q. 1, TP. HCM

Điện thoại: **(84-8) 62556586** Fax: **(84-8) 62556580**

Website: www.vfs.com.vn

Chi nhánh Hà Nội

Tầng 10, Tòa nhà Sentinel Place, 41A Lý Thái Tổ, P. Lý Thái Tổ, Q. Hoàn Kiếm, Hà Nội

Điện thoại: **(84-4) 39288222 – Ext: 117** Fax: **(84-4) 39338222**

Tuyên bố miễn trách nhiệm: Bản quyền thuộc về Công ty CP Chứng khoán Nhất Việt (VFS). Những thông tin sử dụng trong báo cáo được thu thập từ những nguồn đáng tin cậy và VFS không chịu trách nhiệm về tính chính xác của chúng. Quan điểm thể hiện trong báo cáo này là của (các) tác giả và không nhất thiết liên hệ với quan điểm chính thức của VFS. Không một thông tin cũng như ý kiến nào được viết ra nhằm mục đích quảng cáo hay khuyến nghị mua/bán bất kỳ chứng khoán nào. Báo cáo này không được phép sao chép, tái bản bởi bất kỳ cá nhân hoặc tổ chức nào khi chưa được phép của VFS.

