

Vn-index
951,13 -0,3% ↑ 113 57 ↓ 207

XU HƯỚNG DÒNG TIỀN

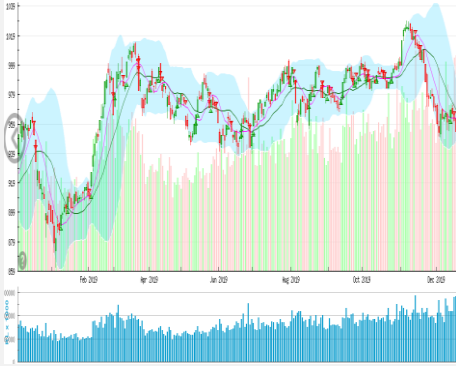

Thị trường tiếp tục có phiên giảm điểm thứ 4 liên tiếp. Nhóm cổ phiếu vốn hóa lớn như VRE, VHM, GAS là tâm điểm kéo thị trường giảm. Một số trụ khác như BID, VNM, VCB được kéo lên trong phiên nhưng không tạo được hiệu ứng tích cực khi rất nhiều nhóm cổ phiếu khác như chứng khoán, bất động sản, dệt may tiếp tục sụt giảm nhẹ. Nhóm cổ phiếu có yếu tố cơ bản tốt và triển vọng trong dài hạn như NTC, SIP, VEA, VGG, SJS, VTP tiếp tục ổn định hơn thị trường chung khi khá nhiều mã trong nhóm này đi ngược thị trường chung tăng điểm. Nhìn chung giai đoạn vừa qua việc trading ngắn hạn khá khó khăn do sự bất ổn từ nhóm trụ, tuy nhiên đây là cơ hội cho những nhà đầu tư dài hạn có thể mua được những cổ phiếu của những doanh nghiệp tốt ở một mức giá hợp lý.

Hnx-index
101,8 -1,1% ↑ 56 58 ↓ 73

PHÂN TÍCH KỸ THUẬT

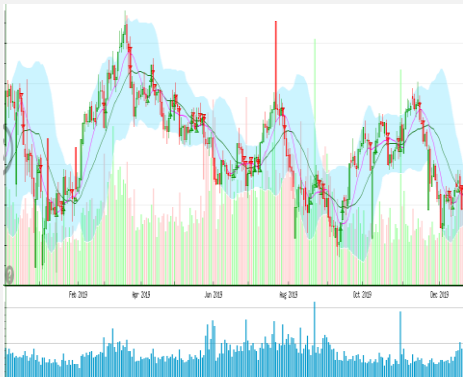

Vnindex tạo nên Doji với bóng trên và bóng dưới cho thấy sự lưỡng lự của thị trường tại vùng đáy cũ của chỉ số tại vùng 951 điểm. Hiện tại ngưỡng ngày cũng gần với ngưỡng hỗ trợ của năm là vùng 940-944 điểm. Do đó thị trường nếu có giảm thêm thì xác suất giảm sâu là không cao. Thanh khoản thị trường tăng 15,71% so với phiên trước đó cho thấy dòng tiền bắt đáy đang khá mạnh. Những chỉ báo như RSI, MFI tiếp tục quay trở lại vùng quá bán cho thấy thị trường có thể hồi phục trong giai đoạn tới. Tuy nhiên với sự thiếu đồng thuận và ổn định từ các trụ VFS cho rằng sự hồi phục nếu có cũng không quá mạnh.

CHIẾN LƯỢC GIAO DỊCH

Thị trường vẫn đang khá khó khăn trong ngắn hạn với sự thất thường của nhóm cổ phiếu có ảnh hưởng lớn đến chỉ số. Tuy vậy rất nhiều cổ phiếu có yếu tố cơ bản tốt cũng bị giảm điểm mạnh theo thị trường chung và ở mức định giá hấp dẫn. Do đó, nhà đầu tư không nên quá quan tâm đến những mã có vốn hóa lớn trên cũng như chỉ số mà nên lựa chọn danh mục có yếu tố cơ bản tốt đang bị giảm điểm theo thị trường chung, chuyển hướng đầu tư trung và dài hạn. Danh mục cổ phiếu cơ bản chúng tôi khuyến nghị cho mục tiêu dài hạn gồm có NTC, SZL, SIP, MFS, VEA, VGG, SJS, ABI

Về nhóm ngân hàng chứng khoán chúng tôi cho rằng nhóm này chưa có động lực tăng giá ngắn hạn rõ ràng, nhà đầu tư chỉ nên tham gia mua các nhóm trên với tỷ trọng nhỏ tại gần vùng đáy ngắn hạn, hạn chế mua đuổi nhóm này tránh gặp bất lợi trong ngắn hạn. Một số cổ phiếu cần lưu ý là MBB, ACB .

Hạn chế giao dịch tại nhóm cổ phiếu đầu cơ có ít thông tin hỗ trợ và có tính rủi ro cao.

DANH MỤC CỔ PHIẾU ĐANG KHUYẾN NGHỊ

ST T	Mã cổ phiếu	Giá hiện tại	Giá mua	Ngày mua	Giá mục tiêu	Giá cắt lỗ	Giá bán	Ngày bán	Tỷ lệ %	Ghi chú
53	SIP	97,5	93	25/09/2019	130	80	-	-	-	Chưa chốt
54	NTC	168,5	157	15/10/2019	193	148	-	-	-	Chưa chốt
55	ABI	30,5	30,5	7/11/2019	75,8	27	-	-	-	Loại khỏi danh mục do thanh khoản không đáp ứng các giao dịch ngắn hạn
56	VTP	113,2	113	18/12/2019	140	107				

Diễn giải
VTP Tổng công ty Cổ phần Bưu chính Viettel

- Công ty hàng đầu Việt Nam hoạt động trong lĩnh vực dịch vụ vận chuyển, bưu chính, chuyên phát nhanh. Tiềm năng cho thương mại điện tử Việt Nam rất lớn với tốc độ tăng trưởng dài hạn được dự đoán trên 30%/năm.
- Công ty có hệ số tài chính rất tốt với ROA đạt 11,53% và ROE đạt xấp xỉ 47%.
- Công ty đạt tăng trưởng tốt trong giai đoạn 2014-2018 với tốc độ tăng trưởng doanh thu lợi nhuận CAGR lần lượt là 39% và 65%. Lũy kế 3 quý/2019 doanh thu và lợi nhuận của công ty tiếp tục tăng 56,67% và 38% cùng kỳ. Dự đoán trong 5 năm tới lợi nhuận sau thuế của công ty sẽ tiếp tục duy trì đà tăng trưởng từ 30-40%/năm.
- Sau giai đoạn sụt giảm vừa qua từ vùng đỉnh 151 hiện VTP đã có mức định giá khá hợp lý. Với thị giá 114 P/E của VTP hiện đang là 19 lần. Với tốc độ tăng trưởng được dự đoán từ 30-40% trong giai đoạn tới, nếu mua với thị giá hiện tại EPS tạo ra sẽ hoàn vốn đầu tư ban đầu trong 6,4 năm và 6,1 năm tương ứng P/E lần lượt là 6,4 lần và 6,1 lần.
Với lãi suất tiết kiệm hiện tại chỉ khoảng 8%/năm tương ứng P/E 12 lần chúng tôi dự đoán giá trị VTP trong dài hạn tương ứng sẽ là 214.000 -224.000 đồng/ CP. Trong ngắn hạn từ 3-6 tháng tới chúng tôi kỳ vọng VTP sẽ quay trở lại vùng đỉnh cũ đã tạo trong giai đoạn trước đó từ 140.000-150.000 đồng/CP.
- Với thị giá 113.000-114.000 đồng VTP vừa là cơ hội cho những nhà đầu tư giá trị với tầm nhìn dài hạn cũng là cơ hội cho nhà đầu tư cơ ngắn hạn khi cổ phiếu này đã giảm khá sâu so với đỉnh cũ 151 và đang nằm sâu trong vùng quá bán.

DANH MỤC CỔ PHIẾU ĐÃ KHUYẾN NGHỊ

ST T	Mã cổ phiếu	Giá hiện tại	Giá mua	Ngày mua	Giá mục tiêu	Giá cắt lỗ	Giá bán	Ngày bán	Tỷ lệ %	Ghi chú
1	NTL	-	8,65	07/11/2017	11	8.5	9,53	15/03/2018	+12%	Đã chốt, điều chỉnh cổ tức 10%
2	VJC	-	116,2	09/11/2017	138	105	213,4	26/01/2018	+84%	Đã chốt ngắn hạn
3	SHB	-	7,8	14/11/2017	10	7.3	9.5	05/12/2017	+22%	Đã chốt
4	DRC	-	22,2	15/11/2017	27	20	29,4	16/01/2018	+32%	Đã chốt, điều chỉnh cổ tức 5%
5	PVS	-	16,4	17/11/2017	20	15.7	19.5	05/12/2017	+19%	Đã chốt
6	HNF	-	32	20/11/2017	45	27	47	24/11/2017	+47%	Đã chốt
7	DHG	-	100,5	21/11/2017	120	90	110	16/01/2018	+9%	Đã chốt, điều chỉnh cổ tức 15%
9	VCW	-	40	30/11/2017	50	35	38	15/03/2018	-5%	Đã chốt
10	VOC	-	20.5	07/12/2017	25	18	18	16/01/2018	-12%	Đã chốt
11	TMT	-	9.7	08/12/2017	11	8.6	9	11/01/2018	-7%	Đã chốt
14	VCG	-	22,2	18/12/2017	28	20.7	25	01/02/2018	+13%	Đã chốt, điều chỉnh cổ tức 8%
15	PVE		8,6	27/12/2017	11	7	7,2	02/05/2018	-16%	Đã chốt
16	PCI		38,7	04/01/2018	46	37	37	05/02/2018	-4%	Đã chốt
17	SHS		21,7	09/01/2018	30	19	22,6	17/04/2018	+4,15%	Đã chốt
19	VGG		62	25/01/2018	75	55	57	15/03/2018	-8%	Đã chốt
20	PVS		21	12/02/2018	25	17,5	23,3	15/03/2018	+11%	Đã chốt
22	HBC		39	05/03/2018	45	35	47	15/03/2018	+21%	Đã chốt
24	GMD		30,5	19/03/2018	36	27	27	26/04/2018	-11,47%	Đã chốt
25	BSR		26,2	26/03/2018	33	22	22	19/04/2018	-16%	Đã chốt
26	VHC		71,5	05/04/2018	80	64	64	26/04/2018	-10,49%	Đã chốt
27	LPB		15,8	23/04/2018	18	13	13	21/05/2018	-17%	Đã chốt
28	PLX		64,5	14/05/2018	75	56	58	28/05/2018	-10%	Đã chốt
29	HSG		10,7	01/06/2018	13	9,5	13,6	11/06/2018	+27%	Đã chốt
30	GAS		100	06/06/2018	115	90	97	14/06/2018	-3%	Đã chốt
31	NVL		52,5	07/06/2018	60	46	50,2	21/06/2018	-4%	Đã chốt
32	HAG		5.1	27/06/2018	6	4,5	5,6	20/11/2018	+9,8%	Đã chốt
33	VGC		20	29/06/2018	26	18	18	09/07/2018	-10%	Đã chốt
34	PVS		15,6	16/07/2018	18	14	20	09/08/2018	+28%	Đã chốt
35	VGTT		8,6	19/07/2018	11,1	8,1	11	13/09/2018	27,9%	Đã chốt
36	LPB		9,9	25/07/2018	13	8	9,2	24/10/2018	-9%	Đã chốt
37	OIL		14,2	30/07/2018	17	12	15,5	12/12/2018	+9%	Đã chốt
38	VPB		25	21/08/2018	28	23	23	23/10/2018	-8%	Đã chốt

39	BSR		16,8	23/08/2018	20	14,5	18,8	10/10/2018	+11,9%	Đã chốt
42	EVE		17,4	19/11/2018	20	15,5	18,1	27/11/2018	+4%	Đã chốt ngắn hạn
43	BSR		15,2	19/11/2018	18	13	14,2	07/01/2019	-7%	Đã chốt
44	KBC		12,5	22/11/2018	17	11	14	26/03/2019	+12%	Đã chốt
45	VJC		118,2	14/03/2019	135	112	119	26/03/2019	+1%	Đã chốt
46	GMC		36,96	01/04/2019	43,5	32,2	32,2	01/08/2019	-12,8%	Điều chỉnh 15% cổ tức bằng CP chạm điểm cắt lỗ ngắn hạn
47	NTC		105,8	25/04/2019	130	88	138	14/06/2019	+30%	Chốt lời ngắn hạn
48	MPC		41,5	16/05/2019	50	35	38,2	31/05/2019	-8%	Đã chốt
49	CTR		28,5	04/07/2019	34	27,2	43,2	31/07/2019	+52%	Chốt lời ngắn hạn
50	MSN		75,5	09/08/2019	85	67,5	70,5	29/11/2019	-7%	Đã chốt
51	DVP		44	13/08/2019	54	42	42	10/09/2018	-4,5%	Cắt lỗ ngắn hạn
52	FPT		52,8	20/08/2019	60	47	56,5	29/11/2019	+7%	Đã chốt

GIAO DỊCH NƯỚC NGOÀI TRÊN HSX

Giao dịch NĐTNN 7 ngày gần nhất

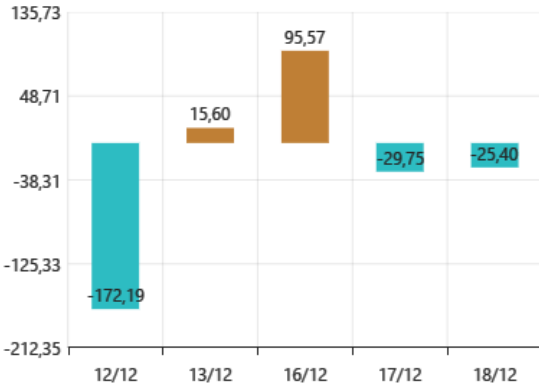

Giá trị mua ròng (Tỷ VNĐ)

Giá trị bán ròng (Tỷ VNĐ)



TĂNG, GIẢM NGÀNH TRONG NGÀY

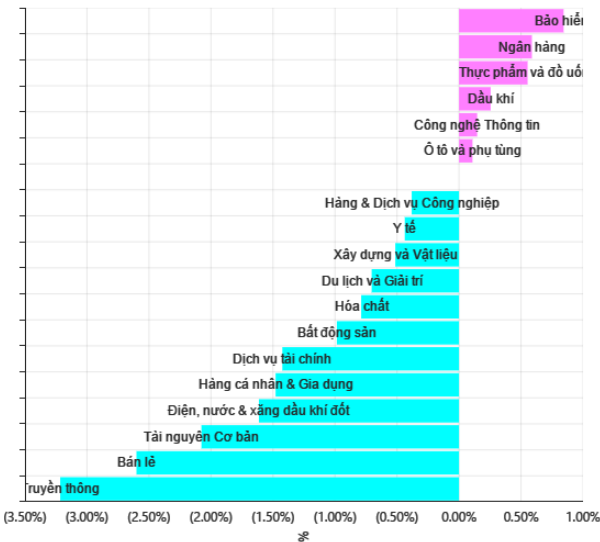

GIAO DỊCH THEO LOẠI NHÀ ĐẦU TƯ

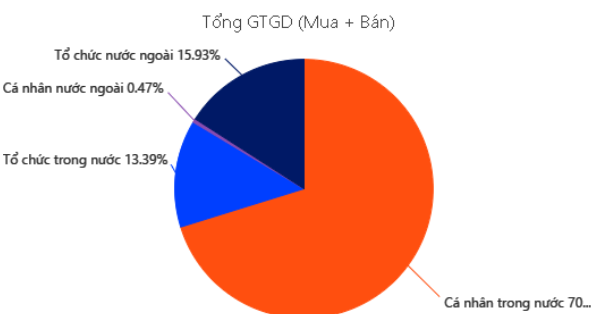

Thái Lan giữ lãi suất siêu thấp, hạ dự báo tăng trưởng kinh tế

Ngân hàng Trung ương Thái Lan ngày 18/12 giữ lãi suất tham chiếu ở mức thấp kỷ lục và hạ dự báo tăng trưởng kinh tế, cho biết đang cân nhắc liệu có cần triển khai thêm biện pháp để ngăn đà tăng giá của đồng Baht.

Theo tin từ Reuters, trong một quyết định có sự đồng thuận của 100% quan chức trong ủy ban thiết lập lãi suất, Ngân hàng Trung ương Thái Lan giữ lãi suất ở mức 1,25%. Quyết định này không nằm ngoài dự báo của giới quan sát, sau khi Thái Lan đã có hai đợt hạ lãi suất trong năm nay.

"Vấn đề chính rút ra từ cuộc họp này là ưu tiên chính của Ngân hàng Trung ương Thái Lan trong ngắn hạn sẽ là tỷ giá đồng Baht", chuyên gia kinh tế Noelan Arbis của ngân hàng HSBC nhận định. Theo ông Arbis, mối lo về sự tăng giá của đồng Baht "hiện rõ trong cuộc họp ngày hôm nay hơn là những mối lo về tăng trưởng hay lạm phát".

Thời gian qua, Thái Lan chật vật kiềm chế sự tăng giá của đồng nội tệ, trong bối cảnh đồng Baht tăng giá hơn 8% so với đồng USD trong vòng chỉ 1 năm trở lại đây, đặt ra thách thức lớn đối với nền kinh tế hướng ra xuất khẩu của Thái Lan. Ngoài hai đợt hạ lãi suất, Ngân hàng Trung ương Thái Lan còn tăng cường kiểm soát các dòng vốn ngắn hạn chảy vào nước này với nói quy chế giám sát đối với các dòng vốn chảy ra.

Phó thống đốc Ngân hàng Trung ương Thái Lan Titanium Mallikamas nói với các nhà báo rằng Ủy ban Chính sách tiền tệ sẽ theo dõi chặt chẽ phản ứng của đồng Baht với các biện pháp trên, từ đó xác định liệu có cần triển khai thêm các biện pháp bổ sung hay không.

Sumitomo Life chi hơn 4.000 tỷ mua thêm cổ phần Bảo Việt (BVH) với giá hơn 96.800 đồng/cp, cao hơn 30% thị giá

Tập đoàn Bảo Việt (BVH) công bố, Công ty Bảo hiểm Nhân thọ Sumitomo (Sumitomo Life) đã chính thức nâng tỷ lệ sở hữu tại Tập đoàn tài chính - bảo hiểm hàng đầu Việt Nam - Bảo Việt, từ mức 17,48% hiện nay lên 22,09% vốn điều lệ, thông qua phát hành riêng lẻ.

Theo đó, Bảo Việt đã phát hành thêm 41.436.330 cổ phần cho nhà đầu tư nước ngoài, nâng tổng số vốn điều lệ của Bảo Việt lên mức 7.423 tỷ đồng. Qua thương vụ này, Bảo Việt đã bổ sung nguồn vốn chủ sở hữu, tăng cường năng lực tài chính, phục vụ cho chiến lược kinh doanh trong thời gian tới.

Giao dịch mua cổ phần này vừa được hai bên hoàn tất ngày 18/12/2019 tại Hà Nội. Theo đó, Sumitomo Life đầu tư 4.012 tỷ đồng (tương đương 173 triệu USD), để mua thêm 41.436.330 cổ phần BVH, nâng tỷ lệ nắm giữ số cổ phần tại Bảo Việt lên 22,09%. Như vậy, Sumitomo Life đã mua cổ phiếu BVH với mức giá 96.817 đồng/ cổ phiếu, cao hơn gần 31% giá giao dịch trên sàn của BVH hôm nay. Trước đó một tuần, cổ phiếu BVH đã hồi phục từ 65.000 đồng/cp lên 73.000 đồng/cp.

THÔNG KÊ TRONG NGÀY

Ngày	Mã phái sinh	+/-	Mở cửa	Cao nhất	Thấp nhất	Đóng cửa	Khớp lệnh	
							Khối lượng (Hợp đồng)	Giá trị (tỷ VNĐ)
12/18/2019	VN30F1912	-0,75%	867,00	868,00	860,70	861,50	76.760	6.641,64
12/18/2019	VN30F2001	-0,53%	868,20	870,50	862,00	865,30	4.247	368,23
12/18/2019	VN30F2003	-0,80%	878,00	920,00	870,50	873,00	342	30,61
12/18/2019	VN30F2006	-0,89%	883,00	883,00	876,10	876,10	56	4,92

TOP 5 TĂNG GIÁ HSX					TOP 5 GIẢM GIÁ HSX				
Mã	Giá ĐC	+/-	KLGD (CP)	GTGD (Tr VNĐ)	Mã	Giá ĐC	+/-	KLGD (CP)	GTGD (Tr VNĐ)
UDC	4,9	6,99%	20		HAI	4	-6,98%	4.763.980	
CLG	3,69	6,96%	34.120		TCD	10	-6,98%	1.270	
MDG	11,2	6,67%	460		RDP	6,98	-6,93%	350	
TNC	16	6,67%	100		TSC	2,96	-6,92%	2.218.380	
PNC	12,05	6,64%	70		PGD	56,8	-6,89%	180	

TOP 5 TĂNG GIÁ HNX					TOP 5 GIẢM GIÁ HNX				
Mã	Giá ĐC	+/-	KLGD (CP)	GTGD (Tr VNĐ)	Mã	Giá ĐC	+/-	KLGD (CP)	GTGD (Tr VNĐ)
FID	1,1	10%	200		ACM	0,4	-20%	69.800	
TTC	13,5	9,76%	300		CSC	38,7	-10%	4.700	
BTW	32,9	9,67%	100		DL1	27,1	-9,97%	100	
VC2	15,9	9,66%	17.100		GLT	26,8	-9,76%	1.500	
MCO	2,3	9,52%	100		NBW	32,4	-9,75%	2.000	

TOP MUA RÒNG HSX				TOP BÁN RÒNG HSX			
Mã chứng khoán	Giá	+/-	GT Mua ròng (Tr. VNĐ)	Mã chứng khoán	Giá	+/-	GT Bán ròng (Tr. VNĐ)
VNM	118,6	1,28%	77.924.930	SGN	81,9	-1,33%	-58.192.680
VCB	86,7	1,64%	27.405.730	HPG	22,55	-2,59%	-39.446.270
E1VFN30	14,35	-0,90%	22.379.169	VIC	115,8	0,00%	-37.177.260
BID	42	1,33%	22.236.510	MSN	56,4	0,53%	-13.248.830
DXG	14	-0,36%	6.310.170	KBC	14,75	0,00%	-11.318.150

HỆ THỐNG KHUYẾN NGHỊ CỦA VIETFIRST

Hệ thống khuyến nghị của VFS được xây dựng dựa trên sự chênh lệch giữa giá cổ phiếu thị trường tại thời điểm đánh giá và giá mục tiêu 12 tháng

Hệ thống khuyến nghị	Diễn giải
MUA	Nếu giá mục tiêu cao hơn giá thị trường từ 15% trở lên
THEO DÕI	Nếu giá mục tiêu cao hơn giá thị trường từ 5 – 15%
NẮM GIỮ	Nếu giá mục tiêu cao hơn giá thị trường không quá 5%
BÁN	Nếu giá mục tiêu thấp hơn giá thị trường tối thiểu 5%

© CÔNG TY CỔ PHẦN CHỨNG KHOÁN NHẤT VIỆT (VFS)

Hội sở Hồ Chí Minh

Tòa nhà Central Park, lầu 2, 117 – 119 Nguyễn Du, P. Bến Thành, Q. 1, TP. HCM

Điện thoại: (84-8) 62556586 Fax: (84-8) 62556580

Website: www.vfs.com.vn

Chi nhánh Hà Nội

Tầng 10, Tòa nhà Sentinel Place, 41A Lý Thái Tổ, P. Lý Thái Tổ, Q. Hoàn Kiếm, Hà Nội

Điện thoại: (84-4) 39288222 – Ext: 117 Fax: (84-4) 39338222

Tuyên bố miễn trách nhiệm: Bản quyền thuộc về Công ty CP Chứng khoán Nhất Việt (VFS). Những thông tin sử dụng trong báo cáo được thu thập từ những nguồn đáng tin cậy và VFS không chịu trách nhiệm về tính chính xác của chúng. Quan điểm thể hiện trong báo cáo này là của (các) tác giả và không nhất thiết liên hệ với quan điểm chính thức của VFS. Không một thông tin cũng như ý kiến nào được viết ra nhằm mục đích quảng cáo hay khuyến nghị mua/bán bất kỳ chứng khoán nào. Báo cáo này không được phép sao chép, tái bản bởi bất kỳ cá nhân hoặc tổ chức nào khi chưa được phép của VFS.