

**Vn-index**  
927,93 -0,73% ↑ 162 67 ↓ 175

**XU HƯỚNG DÒNG TIỀN**

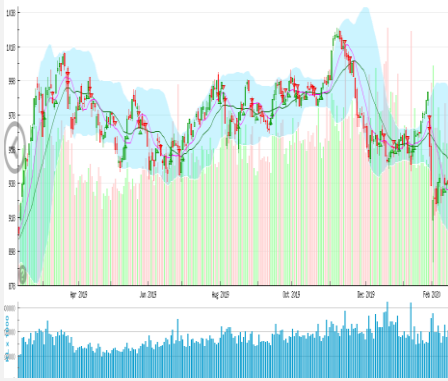

Thị trường tăng điểm nhẹ do thiếu sự dẫn dắt của nhóm ngân hàng và nhóm trụ khi những cổ phiếu nhóm trên đang phân hóa khá mạnh. Một số cổ phiếu dẫn dắt như VCB, BID, CTG mất động lực tăng ngắn hạn và đang có hiện tượng phân phối sau quá trình tăng khá mạnh trước đó, nhóm Vingroup đang trong quá trình giảm điểm rất có thể là tác nhân chính kéo chỉ số giảm trong giai đoạn tới. Nhóm khu công nghiệp tăng mạnh sau quá trình giảm vào Q4/2019. Tuy vậy thị trường đang phân hóa khá mạnh cũng tạo ra cơ hội trading tại một số cổ phiếu chưa tăng nhiều và đang tích lũy ở vùng đáy như nhóm chứng khoán và một số cổ phiếu thuộc nhóm ngân hàng chưa tăng như LPB, MBB.

**Hnx-index**  
110,07 +0,46% ↑ 77 53 ↓ 64

**PHÂN TÍCH KỸ THUẬT**

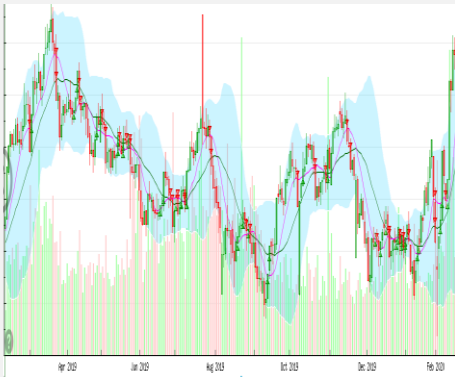

Vnindex đang trong quá trình kiểm tra lại vùng đáy ngắn hạn cũ vùng 900-918 điểm. Chỉ báo MACD đang đi ngang sau chuỗi giảm nóng đầu năm, 2 chỉ báo RSI, MFI cũng chưa tiệm cận vùng quá mua cho thấy xác suất giảm mạnh không quá cao. Nhiều khả năng thị trường sẽ tạo 2 đáy sau đó hồi phục trong những phiên tới.

**CHIẾN LƯỢC GIAO DỊCH**

Sau quá trình hồi phục khá tốt, thị trường đã tạo vùng đỉnh ngắn hạn và có xác suất giảm khá cao nếu diễn biến chứng khoán thế giới trở nên tiêu cực. Tình hình dịch bệnh diễn biến phức tạp sẽ ảnh hưởng không nhỏ đến kinh tế Việt Nam vào quý 1 năm nay. Do đó nhà đầu tư ngắn hạn nên hạ dần tỷ trọng khi thị trường tăng chạm vùng đỉnh ngắn hạn 940-944 điểm và hạn chế mua đuổi mỗi khi thị trường hưng phấn.

Thị trường hiện tại đang phân hóa khá mạnh, do đó nhà đầu tư ngắn hạn không cần quá quan tâm đến chỉ số mà vẫn có thể giải ngân một số cổ phiếu đang ở vùng đáy ngắn và dài hạn như VND, LPB, PXS, DRI

Với nhà đầu tư dài hạn, danh mục cổ phiếu tham khảo gồm có NTC, SZL, SIP, MFS, VEA, VGG, SJS, ABI, PHR

Hạn chế giao dịch tại nhóm cổ phiếu đầu cơ có ít thông tin hỗ trợ và có tính rủi ro cao.

*Analyst: Nguyễn Thế Việt. Email: Viet.nguyen@Vfs.com.vn*

**DANH MỤC CỔ PHIẾU NGHỊ NGẮN HẠN**

| ST T | Mã CP | Giá hiện tại | Giá mua | Ngày mua   | Giá mục tiêu | Giá cắt lỗ | Giá bán | Ngày bán | Tỷ lệ % | Ghi chú   |
|------|-------|--------------|---------|------------|--------------|------------|---------|----------|---------|-----------|
| 54   | NTC   | 167,7        | 157     | 15/10/2019 | 193          | 148        | -       | -        | -       | Chưa chốt |
| 56   | VTP   | 129          | 113     | 18/12/2019 | 140          | 107        | -       | -        | -       | Chưa chốt |
| 60   | STB   | 11,4         | 10,2    | 10/01/2020 | 12           | 9          | -       | -        | -       | Chưa chốt |
| 61   | CSV   | 21,7         | 21,1    | 21/01/2020 | 26           | 19         | -       | -        | -       | Chưa chốt |

**DANH MỤC CỔ PHIẾU ĐÃ KHUYẾN NGHỊ**

| ST T | Mã cổ phiếu | Giá hiện tại | Giá mua | Ngày mua   | Giá mục tiêu | Giá cắt lỗ | Giá bán | Ngày bán   | Tỷ lệ % | Ghi chú                        |
|------|-------------|--------------|---------|------------|--------------|------------|---------|------------|---------|--------------------------------|
| 1    | NTL         | -            | 8,65    | 07/11/2017 | 11           | 8.5        | 9,53    | 15/03/2018 | +12%    | Đã chốt, điều chỉnh cổ tức 10% |
| 2    | VJC         | -            | 116,2   | 09/11/2017 | 138          | 105        | 213,4   | 26/01/2018 | +84%    | Đã chốt ngắn hạn               |
| 3    | SHB         | -            | 7,8     | 14/11/2017 | 10           | 7.3        | 9.5     | 05/12/2017 | +22%    | Đã chốt                        |
| 4    | DRC         | -            | 22,2    | 15/11/2017 | 27           | 20         | 29,4    | 16/01/2018 | +32%    | Đã chốt, điều chỉnh cổ tức 5%  |
| 5    | PVS         | -            | 16,4    | 17/11/2017 | 20           | 15.7       | 19.5    | 05/12/2017 | +19%    | Đã chốt                        |
| 6    | HNF         | -            | 32      | 20/11/2017 | 45           | 27         | 47      | 24/11/2017 | +47%    | Đã chốt                        |
| 7    | DHG         | -            | 100,5   | 21/11/2017 | 120          | 90         | 110     | 16/01/2018 | +9%     | Đã chốt, điều chỉnh cổ tức 15% |
| 9    | VCW         | -            | 40      | 30/11/2017 | 50           | 35         | 38      | 15/03/2018 | -5%     | Đã chốt                        |
| 10   | VOC         | -            | 20.5    | 07/12/2017 | 25           | 18         | 18      | 16/01/2018 | -12%    | Đã chốt                        |
| 11   | TMT         | -            | 9.7     | 08/12/2017 | 11           | 8.6        | 9       | 11/01/2018 | -7%     | Đã chốt                        |
| 14   | VCG         | -            | 22,2    | 18/12/2017 | 28           | 20.7       | 25      | 01/02/2018 | +13%    | Đã chốt, điều chỉnh cổ tức 8%  |
| 15   | PVE         | -            | 8,6     | 27/12/2017 | 11           | 7          | 7,2     | 02/05/2018 | -16%    | Đã chốt                        |
| 16   | PCI         | -            | 38,7    | 04/01/2018 | 46           | 37         | 37      | 05/02/2018 | -4%     | Đã chốt                        |
| 17   | SHS         | -            | 21,7    | 09/01/2018 | 30           | 19         | 22,6    | 17/04/2018 | +4,15%  | Đã chốt                        |
| 19   | VGG         | -            | 62      | 25/01/2018 | 75           | 55         | 57      | 15/03/2018 | -8%     | Đã chốt                        |
| 20   | PVS         | -            | 21      | 12/02/2018 | 25           | 17,5       | 23,3    | 15/03/2018 | +11%    | Đã chốt                        |
| 22   | HBC         | -            | 39      | 05/03/2018 | 45           | 35         | 47      | 15/03/2018 | +21%    | Đã chốt                        |
| 24   | GMD         | -            | 30,5    | 19/03/2018 | 36           | 27         | 27      | 26/04/2018 | -11,47% | Đã chốt                        |
| 25   | BSR         | -            | 26,2    | 26/03/2018 | 33           | 22         | 22      | 19/04/2018 | -16%    | Đã chốt                        |
| 26   | VHC         | -            | 71,5    | 05/04/2018 | 80           | 64         | 64      | 26/04/2018 | -10,49% | Đã chốt                        |
| 27   | LPB         | -            | 15,8    | 23/04/2018 | 18           | 13         | 13      | 21/05/2018 | -17%    | Đã chốt                        |
| 28   | PLX         | -            | 64,5    | 14/05/2018 | 75           | 56         | 58      | 28/05/2018 | -10%    | Đã chốt                        |
| 29   | HSG         | -            | 10,7    | 01/06/2018 | 13           | 9,5        | 13,6    | 11/06/2018 | +27%    | Đã chốt                        |

|    |     |       |       |            |      |      |      |            |        |  |
|----|-----|-------|-------|------------|------|------|------|------------|--------|--|
| 30 | GAS |       | 100   | 06/06/2018 | 115  | 90   | 97   | 14/06/2018 | -3%    | Đã chốt  |
| 31 | NVL |       | 52,5  | 07/06/2018 | 60   | 46   | 50,2 | 21/06/2018 | -4%    | Đã chốt  |
| 32 | HAG |       | 5,1   | 27/06/2018 | 6    | 4,5  | 5,6  | 20/11/2018 | +9,8%  | Đã chốt  |
| 33 | VGC |       | 20    | 29/06/2018 | 26   | 18   | 18   | 09/07/2018 | -10%   | Đã chốt  |
| 34 | PVS |       | 15,6  | 16/07/2018 | 18   | 14   | 20   | 09/08/2018 | +28%   | Đã chốt  |
| 35 | VGX |       | 8,6   | 19/07/2018 | 11,1 | 8,1  | 11   | 13/09/2018 | 27,9%  | Đã chốt  |
| 36 | LPB |       | 9,9   | 25/07/2018 | 13   | 8    | 9,2  | 24/10/2018 | -9%    | Đã chốt  |
| 37 | OIL |       | 14,2  | 30/07/2018 | 17   | 12   | 15,5 | 12/12/2018 | +9%    | Đã chốt  |
| 38 | VPB |       | 25    | 21/08/2018 | 28   | 23   | 23   | 23/10/2018 | -8%    | Đã chốt  |
| 39 | BSR |       | 16,8  | 23/08/2018 | 20   | 14,5 | 18,8 | 10/10/2018 | +11,9% | Đã chốt  |
| 42 | EVE |       | 17,4  | 19/11/2018 | 20   | 15,5 | 18,1 | 27/11/2018 | +4%    | Đã chốt ngắn hạn   |
| 43 | BSR |       | 15,2  | 19/11/2018 | 18   | 13   | 14,2 | 07/01/2019 | -7%    | Đã chốt  |
| 44 | KBC |       | 12,5  | 22/11/2018 | 17   | 11   | 14   | 26/03/2019 | +12%   | Đã chốt  |
| 45 | VJC |       | 118,2 | 14/03/2019 | 135  | 112  | 119  | 26/03/2019 | +1%    | Đã chốt  |
| 46 | GMC |       | 36,96 | 01/04/2019 | 43,5 | 32,2 | 32,2 | 01/08/2019 | -12,8% | Điều chỉnh 15% cổ tức bằng CP chạm điểm cắt lỗ ngắn hạn                |
| 47 | NTC |       | 105,8 | 25/04/2019 | 130  | 88   | 138  | 14/06/2019 | +30%   | Chốt lời ngắn hạn  |
| 48 | MPC |       | 41,5  | 16/05/2019 | 50   | 35   | 38,2 | 31/05/2019 | -8%    | Đã chốt  |
| 49 | CTR |       | 28,5  | 04/07/2019 | 34   | 27,2 | 43,2 | 31/07/2019 | +52%   | Chốt lời ngắn hạn  |
| 50 | MSN |       | 75,5  | 09/08/2019 | 85   | 67,5 | 70,5 | 29/11/2019 | -7%    | Đã chốt  |
| 51 | DVP |       | 44    | 13/08/2019 | 54   | 42   | 42   | 10/09/2018 | -4,5%  | Cắt lỗ ngắn hạn  |
| 52 | FPT |       | 52,8  | 20/08/2019 | 60   | 47   | 56,5 | 29/11/2019 | +7%    | Đã chốt  |
| 55 | ABI |       | 30,5  | 7/11/2019  | 75,8 | 27   |      |            | -      | Loại khỏi danh mục do thanh khoản không đáp ứng các giao dịch ngắn hạn |
| 53 | SIP | 87,3  | 92    | 25/09/2019 | 130  | 80   | 80   | 31/01/2020 | -13%   | Đã chốt do chạm điểm cắt lỗ ngắn hạn                                   |
| 57 | PHR | 34,15 | 38,5  | 02/01/2020 | 51   | 34   | 34   | 03/02/2020 | -11,6% | Đã chốt do chạm điểm cắt lỗ ngắn hạn                                   |
| 58 | SZL | 40    | 39    | 16/01/2020 | 46   | 37   | 37   | 31/01/2020 | -5,12% | Đã chốt do chạm điểm cắt lỗ ngắn hạn                                   |
| 59 | BSR | -     | 7,9   | 09/01/2020 | 10   | 7,2  | 8,5  | 22/01/2020 | +8%    | Đã chốt  |

**GIAO DỊCH NƯỚC NGOÀI TRÊN HSX**

**Tất cả 16 người nhiễm Covid-19 ở Việt Nam đã khỏi bệnh**

Ngày 19/2, Bộ Y tế cho biết, hiện 15/16 bệnh nhân **nhiễm COVID-19** đã khỏi bệnh. Trường hợp còn lại là bệnh nhân Việt kiều Mỹ cũng đã hoàn toàn khỏe mạnh, 2 lần xét nghiệm có kết quả âm tính với COVID-19.

Dự kiến vào sáng mai (20/2), Bệnh viện Nhi Trung ương sẽ cho bé gái 3 tháng tuổi - bệnh nhi nhỏ tuổi nhất nhiễm COVID-19 ra viện và lên kế hoạch chăm sóc, theo dõi sức khỏe của bé trong thời gian tới. Cũng trong chiều mai, Phòng khám Đa khoa khu vực Quang Hà, huyện Bình Xuyên, Vĩnh Phúc cũng sẽ cho 2 **bệnh nhân khỏi bệnh Covid-19** ra viện.

Bệnh nhân Việt kiều Mỹ hiện đang điều trị tại BV Bệnh Nhiệt đới TP. Hồ Chí Minh sẽ được xuất viện vào thứ 6 tuần này (21/2).

Như vậy, 16/16 ca bệnh nhiễm COVID-19 tại Việt Nam đã được điều trị khỏi bệnh. Từ ngày 13/2, nước ta chưa ghi nhận thêm trường hợp mới.

**Quá phụ thuộc vào Trung Quốc, chuỗi cung ứng toàn cầu trước nguy cơ đổ vỡ vì virus corona**

Để hình dung tác động của virus corona chủng mới (Covid-19) lên hoạt động kinh doanh trên toàn cầu, hãy nhìn vào Apple. Ông lớn công nghệ Mỹ phụ thuộc vào các linh kiện và dây chuyền lắp ráp ở Trung Quốc đến nỗi hãng hàng không United Airlines phục vụ 50 lãnh đạo của Apple di chuyển qua lại giữa California và Trung Quốc mỗi ngày.

Nhưng ở thời điểm hiện tại con số là 0. United và nhiều hãng hàng không khác đã tạm ngừng các chuyến bay đến và đi từ Trung Quốc. Do thiếu hụt nhân công, dù kỳ nghỉ Tết nguyên đán đã kết thúc, dây chuyền sản xuất của Foxconn sẽ không thể trở lại hoạt động hết công suất. Giới phân tích thừa nhận rằng virus corona có thể khiến số iPhone xuất xưởng trong quý này giảm 5-10%, và kế hoạch tăng cường sản xuất AirPods cũng bị ảnh hưởng.

Khi mà Covid-19 vẫn chưa ngừng lây lan, tác động lên hoạt động kinh doanh đang dần trở nên rõ nét hơn. Lượng khách du lịch đến và đi từ Trung Quốc sụt giảm mạnh. Khoảng 400.000 khách Trung Quốc được dự báo sẽ hủy bỏ các chuyến đi tới Nhật Bản tính đến cuối tháng 3. Triển lãm hàng không Singapore vẫn diễn ra như dự tính nhưng 70 công ty – trong đó có ông trùm Lockheed Martin – không tham gia. Hội thảo Mobile World Congress bị hủy bỏ sau khi một loạt công ty từ Vodafone và BT đến Facebook và Amazon rút lui.

Ngày càng có nhiều bằng chứng cho thấy virus mới sẽ hủy hoại chuỗi cung ứng toàn cầu, gây ra những thiệt hại nặng nề cho kinh tế thế giới.

Hầu hết các công ty đa quốc gia đều không hề chuẩn bị trước cho 1 sự kiện như vậy. Đây không phải là lần đầu tiên họ phải chịu những cú sốc từ chuỗi cung ứng châu Á. Thảm họa động đất sóng thần ở Nhật Bản năm 2011 và lũ lụt nghiêm trọng ở Thái Lan cùng năm đó khiến một loạt công ty lớn bị gián đoạn hoạt động sản xuất. Gần đây hơn là cuộc chiến tranh thương mại giữa Mỹ và Trung Quốc đã khiến rủi ro từ chuỗi cung ứng bộc lộ rõ hơn. Nhưng không ai nghĩ về 1 sự kiện như dịch bệnh.

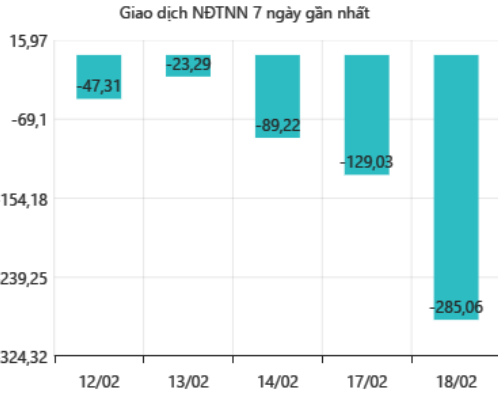

Giá trị mua ròng (Tỷ VND)  
 FiinPro

**TĂNG, GIẢM NGÀNH TRONG NGÀY**

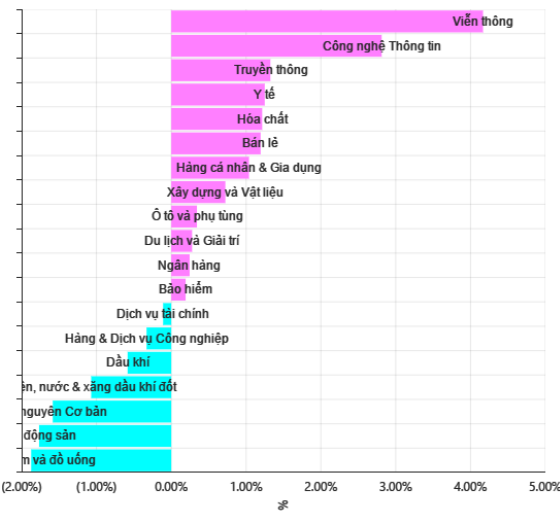

FiinPro

**GIAO DỊCH THEO LOẠI NHÀ ĐẦU TƯ**

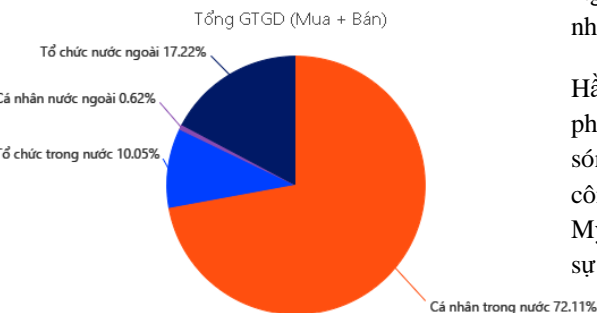

FiinPro

**THÔNG KÊ TRONG NGÀY**

| Ngày       | Mã phái sinh | +/-   | Mở cửa | Cao nhất | Thấp nhất | Đóng cửa | Khớp lệnh             |                  |
|------------|--------------|-------|--------|----------|-----------|----------|-----------------------|------------------|
|            |              |       |        |          |           |          | Khối lượng (Hợp đồng) | Giá trị (tỷ VNĐ) |
| 02/19/2020 | VN30F2002    | 1,14% | 857,90 | 865,80   | 856,50    | 865,80   | 82.723                | 7.107,91         |
| 02/19/2020 | VN30F2003    | 0,41% | 858,90 | 862,50   | 856,10    | 862,50   | 6.182                 | 530,95           |
| 02/19/2020 | VN30F2006    | 0,34% | 866,20 | 866,20   | 862,00    | 866,00   | 37                    | 3,20             |
| 02/19/2020 | VN30F2009    | 0,39% | 864,90 | 867,00   | 862,00    | 867,00   | 15                    | 1,30             |

| TOP 5 TĂNG GIÁ HSX |        |       |           |               | TOP 5 GIẢM GIÁ HSX |        |        |           |               |
|--------------------|--------|-------|-----------|---------------|--------------------|--------|--------|-----------|---------------|
| Mã                 | Giá ĐC | +/-   | KLGD (CP) | GTGD (Tr VNĐ) | Mã                 | Giá ĐC | +/-    | KLGD (CP) | GTGD (Tr VNĐ) |
| ST8                | 15,3   | 6,99% | 11.550    |               | RIC                | 5,58   | -7%    | 2.740     |               |
| CCL                | 6,12   | 6,99% | 302.050   |               | CDC                | 15,35  | -6,97% | 180       |               |
| DTL                | 9,21   | 6,97% | 70        |               | VID                | 4,28   | -6,96% | 6.020     |               |
| VOS                | 1,69   | 6,96% | 316.240   |               | HOT                | 35,5   | -6,95% | 70        |               |
| HRC                | 42,3   | 6,95% | 20        |               | SVT                | 6,84   | -6,94% | 1.010     |               |

| TOP 5 TĂNG GIÁ HNX |        |        |           |               | TOP 5 GIẢM GIÁ HNX |        |         |           |               |
|--------------------|--------|--------|-----------|---------------|--------------------|--------|---------|-----------|---------------|
| Mã                 | Giá ĐC | +/-    | KLGD (CP) | GTGD (Tr VNĐ) | Mã                 | Giá ĐC | +/-     | KLGD (CP) | GTGD (Tr VNĐ) |
| HKB                | 0,7    | 16,67% | 558.900   |               | DST                | 0,8    | -11,11% | 208.700   |               |
| ACM                | 0,7    | 16,67% | 626.700   |               | CET                | 2,7    | -10%    | 300       |               |
| BII                | 0,8    | 14,29% | 41.700    |               | SMT                | 21,6   | -10%    | 1.000     |               |
| SPI                | 0,9    | 12,50% | 48.400    |               | S74                | 3,6    | -10%    | 100       |               |
| PVX                | 1      | 11,11% | 312.600   |               | VCM                | 38     | -9,95%  | 100       |               |

| TOP MUA RÒNG HSX |       |        |                       | TOP BÁN RÒNG HSX |       |        |                       |
|------------------|-------|--------|-----------------------|------------------|-------|--------|-----------------------|
| Mã chứng khoán   | Giá   | +/-    | GT Mua rỗng (Tr. VNĐ) | Mã chứng khoán   | Giá   | +/-    | GT Bán rỗng (Tr. VNĐ) |
| VHM              | 86    | 0,00%  | 11.788.860            | VIC              | 104,5 | -3,24% | -39.088.400           |
| STB              | 11,4  | -1,30% | 4.340.160             | CTG              | 26,7  | 0,56%  | -36.117.610           |
| VJC              | 128,4 | -0,23% | 4.079.700             | NVL              | 54    | -0,55% | -32.706.470           |
| DGW              | 28,1  | -1,06% | 2.813.580             | VNM              | 105,5 | -1,86% | -26.702.380           |
| GEX              | 18,75 | 2,18%  | 2.438.150             | NBB              | 19,55 | 1,03%  | -17.160.070           |

## HỆ THỐNG KHUYẾN NGHỊ CỦA VIETFIRST

Hệ thống khuyến nghị của VFS được xây dựng dựa trên sự chênh lệch giữa giá cổ phiếu thị trường tại thời điểm đánh giá và giá mục tiêu 12 tháng

| Hệ thống khuyến nghị | Diễn giải  |
|----------------------|--|
| MUA                  | Nếu giá mục tiêu cao hơn giá thị trường từ 15% trở lên |
| THEO DÕI             | Nếu giá mục tiêu cao hơn giá thị trường từ 5 – 15%     |
| NẮM GIỮ              | Nếu giá mục tiêu cao hơn giá thị trường không quá 5%   |
| BÁN                  | Nếu giá mục tiêu thấp hơn giá thị trường tối thiểu 5%  |

## © CÔNG TY CỔ PHẦN CHỨNG KHOÁN NHẤT VIỆT (VFS)

### Hội sở Hồ Chí Minh

Tòa nhà Central Park, lầu 2, 117 – 119 Nguyễn Du, P. Bến Thành, Q. 1, TP. HCM

Điện thoại: (84-8) 62556586 Fax: (84-8) 62556580

Website: [www.vfs.com.vn](http://www.vfs.com.vn)

### Chi nhánh Hà Nội

Tầng 10, Tòa nhà Sentinel Place, 41A Lý Thái Tổ, P. Lý Thái Tổ, Q. Hoàn Kiếm, Hà Nội

Điện thoại: (84-4) 39288222 – Ext: 117 Fax: (84-4) 39338222

-----  
----  
**Tuyên bố miễn trách nhiệm:** Bản quyền thuộc về Công ty CP Chứng khoán Nhất Việt (VFS). Những thông tin sử dụng trong báo cáo được thu thập từ những nguồn đáng tin cậy và VFS không chịu trách nhiệm về tính chính xác của chúng. Quan điểm thể hiện trong báo cáo này là của (các) tác giả và không nhất thiết liên hệ với quan điểm chính thức của VFS. Không một thông tin cũng như ý kiến nào được viết ra nhằm mục đích quảng cáo hay khuyến nghị mua/bán bất kỳ chứng khoán nào. Báo cáo này không được phép sao chép, tái bản bởi bất kỳ cá nhân hoặc tổ chức nào khi chưa được phép của VFS.