

**Vn-index**  
925,91 -0,34% ↑ 58    ↓ 297

**XU HƯỚNG DÒNG TIỀN**

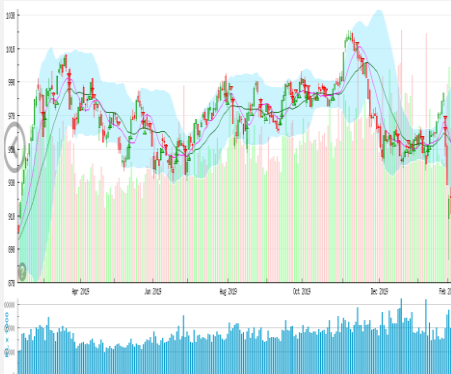

Thị trường giảm điềm nhẹ do áp lực chốt lời từ nhóm cổ phiếu đã tăng khá nóng những phiên vừa qua là nhóm ngân hàng như CTG(-1,3%), BID(-1,65%). Nhóm các trụ có vốn hóa lớn khác như VNM, MSN, VJC phân hóa với xu thế không rõ ràng. Tuy chỉ số giảm điềm nhưng những nhóm giảm khá sâu những phiên trước đó như khu công nghiệp, dầu khí, dệt may đã có sự hồi phục tốt. Đây là những tín hiệu tích cực đầu tiên khi dòng tiền đã lan tỏa rộng hơn từ nhóm ngân hàng ra toàn bộ thị trường. Đồng thời thị trường chứng khoán quốc tế cũng có dấu hiệu phục hồi khi tâm lý nhà đầu tư dần ổn định, do dịch bệnh Corona đang được kiểm soát khá tốt. Nhìn chung, thị trường đang ở mức chiết khấu hấp dẫn phù hợp cho các hoạt động đầu tư dài hạn cũng như đầu cơ ngắn hạn

**Hnx-index**  
101,31 +0,6% ↑ 30    ↓ 103

**PHÂN TÍCH KỸ THUẬT**

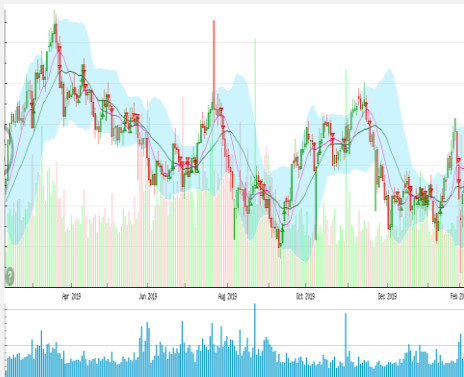

Vnindex cây nến đỏ đặc với gap tăng giá lúc mở cửa cho thấy áp lực bán khi Vnindex tăng điềm khá lớn, nhất là khi lượng hàng bắt đáy hôm thứ 2 ngày 3/2/2020 đã về tài khoản và đang có lãi. Các chỉ báo như RSI, MACD, MFI vẫn đang hướng xuống cho thấy động lực tăng giá vẫn tương đối yếu. Nhiều khả năng thị trường sẽ linh xình quanh vùng giao dịch hiện tại để kiểm tra vùng đáy ngắn hạn đã tạo vào những phiên từ 03/02-05/02/2020 thêm một vài phiên tới trước hình thành xu thế hồi phục.

**CHIẾN LƯỢC GIAO DỊCH**

Thị trường đột ngột tiêu cực và giảm mạnh do diễn biến phức tạp của dịch bệnh. Đây là yếu tố mà ít người lường trước và lượng hóa được hết những tác động đến kinh tế xã hội. Chính vì vậy, thị trường xảy ra hiện tượng bán tháo và giảm đột ngột như 3 phiên vừa qua. Theo VFS nhà đầu cơ ngắn hạn cũng như nhà đầu tư dài hạn đang giữ tỷ trọng tiền mặt lớn hoàn toàn có thể giải ngân ở những phiên giảm điềm mạnh như hiện tại. Vì sau 3 phiên giảm sốc thị trường đã về vùng khá hấp dẫn. Với nhà đầu tư đang nắm giữ tỷ trọng cổ phiếu cao hạn chế bán tháo danh mục tại những vùng hỗ trợ mạnh như vùng 890-900 điềm mà nên chờ Vnindex hồi phục về vùng 944-952 để giảm dần tỷ trọng đưa tài khoản về mức an toàn.

Theo quan điềm đầu tư dài hạn danh mục cổ phiếu cơ bản chúng tôi khuyến nghị cho mục tiêu không đổi gồm có NTC, SZL, SIP, MFS, VEA, VGG, SJS, ABI, PHR

Hạn chế giao dịch tại nhóm cổ phiếu đầu cơ có ít thông tin hỗ trợ và có tính rủi ro cao.

### DANH MỤC CỔ PHIẾU NGHỊ NGẮN HẠN

ST T	Mã CP	Giá hiện tại	Giá mua	Ngày mua	Giá mục tiêu	Giá cắt lỗ	Giá bán	Ngày bán	Tỷ lệ %	Ghi chú
53	SIP	87,3	92	25/09/2019	130	80	80	31/01/2020	-13%	Đã chốt do chạm điểm cắt lỗ ngắn hạn
54	NTC	153,8	157	15/10/2019	193	148	-	-	-	Chưa chốt
56	VTP	115,5	113	18/12/2019	140	107	-	-	-	Chưa chốt
57	PHR	34,15	38,5	02/01/2020	51	34	34	03/02/2020	-11,6%	Đã chốt do chạm điểm cắt lỗ ngắn hạn
58	SZL	40	39	16/01/2020	46	37	37	31/01/2020	-5,12%	Đã chốt do chạm điểm cắt lỗ ngắn hạn
59	BSR	-	7,9	09/01/2020	10	7,2	8,5	22/01/2020	+8%	Đã chốt
60	STB	10,2	10,2	10/01/2020	12	9	-	-	-	Chưa chốt
61	CSV	20,1	21,1	21/01/2020	26	19	-	-	-	Chưa chốt

### DANH MỤC CỔ PHIẾU ĐÃ KHUYẾN NGHỊ

ST T	Mã cổ phiếu	Giá hiện tại	Giá mua	Ngày mua	Giá mục tiêu	Giá cắt lỗ	Giá bán	Ngày bán	Tỷ lệ %	Ghi chú
1	NTL	-	8,65	07/11/2017	11	8.5	9,53	15/03/2018	+12%	Đã chốt, điều chỉnh cổ tức 10%
2	VJC	-	116,2	09/11/2017	138	105	213,4	26/01/2018	+84%	Đã chốt ngắn hạn
3	SHB	-	7,8	14/11/2017	10	7.3	9.5	05/12/2017	+22%	Đã chốt
4	DRC	-	22,2	15/11/2017	27	20	29,4	16/01/2018	+32%	Đã chốt, điều chỉnh cổ tức 5%
5	PVS	-	16,4	17/11/2017	20	15.7	19.5	05/12/2017	+19%	Đã chốt
6	HNF	-	32	20/11/2017	45	27	47	24/11/2017	+47%	Đã chốt
7	DHG	-	100,5	21/11/2017	120	90	110	16/01/2018	+9%	Đã chốt, điều chỉnh cổ tức 15%
9	VCW	-	40	30/11/2017	50	35	38	15/03/2018	-5%	Đã chốt
10	VOC	-	20.5	07/12/2017	25	18	18	16/01/2018	-12%	Đã chốt
11	TMT	-	9.7	08/12/2017	11	8.6	9	11/01/2018	-7%	Đã chốt
14	VCG	-	22,2	18/12/2017	28	20.7	25	01/02/2018	+13%	Đã chốt, điều chỉnh cổ tức 8%
15	PVE	-	8,6	27/12/2017	11	7	7,2	02/05/2018	-16%	Đã chốt
16	PCI	-	38,7	04/01/2018	46	37	37	05/02/2018	-4%	Đã chốt
17	SHS	-	21,7	09/01/2018	30	19	22,6	17/04/2018	+4,15%	Đã chốt

19	VGG		62	25/01/2018	75	55	57	15/03/2018	-8%	Đã chốt
20	PVS		21	12/02/2018	25	17,5	23,3	15/03/2018	+11%	Đã chốt
22	HBC		39	05/03/2018	45	35	47	15/03/2018	+21%	Đã chốt
24	GMD		30,5	19/03/2018	36	27	27	26/04/2018	-11,47%	Đã chốt
25	BSR		26,2	26/03/2018	33	22	22	19/04/2018	-16%	Đã chốt
26	VHC		71,5	05/04/2018	80	64	64	26/04/2018	-10,49%	Đã chốt
27	LPB		15,8	23/04/2018	18	13	13	21/05/2018	-17%	Đã chốt
28	PLX		64,5	14/05/2018	75	56	58	28/05/2018	-10%	Đã chốt
29	HSG		10,7	01/06/2018	13	9,5	13,6	11/06/2018	+27%	Đã chốt
30	GAS		100	06/06/2018	115	90	97	14/06/2018	-3%	Đã chốt
31	NVL		52,5	07/06/2018	60	46	50,2	21/06/2018	-4%	Đã chốt
32	HAG		5.1	27/06/2018	6	4,5	5,6	20/11/2018	+9,8%	Đã chốt
33	VGC		20	29/06/2018	26	18	18	09/07/2018	-10%	Đã chốt
34	PVS		15,6	16/07/2018	18	14	20	09/08/2018	+28%	Đã chốt
35	VGX		8,6	19/07/2018	11,1	8,1	11	13/09/2018	27,9%	Đã chốt
36	LPB		9,9	25/07/2018	13	8	9,2	24/10/2018	-9%	Đã chốt
37	OIL		14,2	30/07/2018	17	12	15,5	12/12/2018	+9%	Đã chốt
38	VPB		25	21/08/2018	28	23	23	23/10/2018	-8%	Đã chốt
39	BSR		16,8	23/08/2018	20	14,5	18,8	10/10/2018	+11,9%	Đã chốt
42	EVE		17,4	19/11/2018	20	15,5	18,1	27/11/2018	+4%	Đã chốt ngắn hạn
43	BSR		15,2	19/11/2018	18	13	14,2	07/01/2019	-7%	Đã chốt
44	KBC		12,5	22/11/2018	17	11	14	26/03/2019	+12%	Đã chốt
45	VJC		118,2	14/03/2019	135	112	119	26/03/2019	+1%	Đã chốt
46	GMC		36,96	01/04/2019	43,5	32,2	32,2	01/08/2019	-12,8%	Điều chỉnh 15% cổ tức bằng CP chạm điểm cắt lỗ ngắn hạn
47	NTC		105,8	25/04/2019	130	88	138	14/06/2019	+30%	Chốt lời ngắn hạn
48	MPC		41,5	16/05/2019	50	35	38,2	31/05/2019	-8%	Đã chốt
49	CTR		28,5	04/07/2019	34	27,2	43,2	31/07/2019	+52%	Chốt lời ngắn hạn
50	MSN		75,5	09/08/2019	85	67,5	70,5	29/11/2019	-7%	Đã chốt
51	DVP		44	13/08/2019	54	42	42	10/09/2018	-4,5%	Cắt lỗ ngắn hạn
52	FPT		52,8	20/08/2019	60	47	56,5	29/11/2019	+7%	Đã chốt
55	ABI		30,5	7/11/2019	75,8	27			-	Loại khỏi danh mục do thanh khoản không đáp ứng các giao dịch ngắn hạn

**GIAO DỊCH NƯỚC NGOÀI TRÊN HSX**

Giao dịch NĐTNN 7 ngày gần nhất

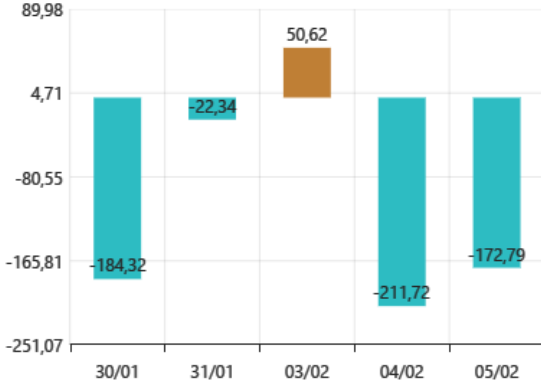

**TĂNG, GIẢM NGÀNH TRONG NGÀY**

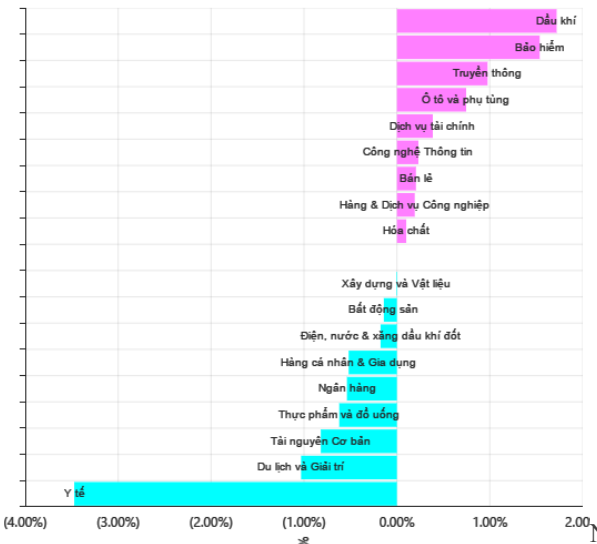

**GIAO DỊCH THEO LOẠI NHÀ ĐẦU TƯ**

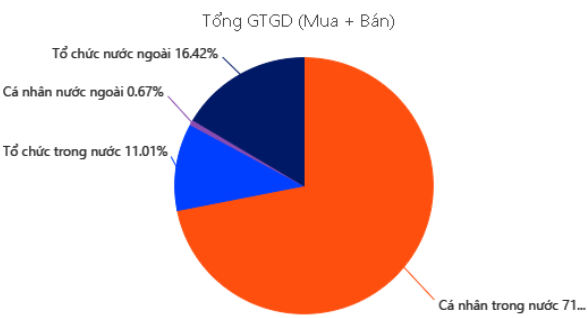

**WHO: "Lệnh cấm đi lại đến Trung Quốc để phòng dịch cúm do virus corona là điều không cần thiết!"**

Ông Tedros phát biểu với ban điều hành của WHO: "Chúng tôi kêu gọi tất cả các quốc gia thực hiện các quyết định dựa trên thông tin đã được xác minh và nhất quán".

Hiện tại, Trung Quốc đang đối mặt với sự cô lập từ cộng đồng quốc tế, khi hạn chế đối với các chuyến bay đến và đi từ Trung Quốc, cùng với lệnh cấm nhập cảnh đối với công dân của quốc gia này ngày càng tăng lên. Tính đến thời điểm này, đã có 20.438 người nhiễm virus corona trên thế giới và 426 người chết do dịch bệnh này tại Trung Quốc, bao gồm 1 người đàn ông Vũ Hán tử vong tại Philippines hôm 2/2.

Ông Tedros cho hay: "Vì chiến lược này và không phải do Trung Quốc thực hiện, nên số lượng các ca nhiễm virus corona bên ngoài Trung Quốc sẽ còn tăng cao hơn nữa." Nhắc đến tình trạng virus lây lan trên diện rộng, ông nói rằng tốc độ lây lan "chậm và tối thiểu", nhưng cũng cảnh báo rằng tình trạng sẽ còn tồi tệ hơn nữa.

Khi tham gia một cuộc hội đàm tại Bắc Kinh hồi tuần trước với Chủ tịch Trung Quốc Tập Cận Bình và các nhà lãnh đạo khác, ông Tedros đã ho và tạm ngừng bài phát biểu để uống nước. Ngay sau đó, ông đã trấn an cả hội trường: "Đừng lo, tôi không bị nhiễm virus corona đâu!"

Li Song - đại diện của Trung Quốc đã lên phát biểu trước ban điều hành của WHO tại Geneva và bày tỏ thái độ không hài lòng với các biện pháp của một số quốc gia. Các nước này không cho phép người có hộ chiếu cấp ở tỉnh Hồ Bắc được phép nhập cảnh, họ từ chối visa và thậm chí là hủy các chuyến bay đến Trung Quốc. Ông Li cho biết: "Tất cả những biện pháp này đang hoàn toàn đi ngược lại với khuyến nghị của WHO."

**Các hãng hàng không và công ty du lịch 'run rẩy' trước virus corona**

"Sự bùng phát dịch bệnh chắc chắn sẽ gây nên những gián đoạn đáng kể đối với lịch trình và các mô hình du lịch trong cả ngắn hạn và trung hạn".

Virus corona (nCoV) bùng phát đang làm đóng băng thị trường hàng không bận rộn nhất thế giới, khi mà các hãng hàng không trên toàn cầu tạm dừng cung cấp dịch vụ đối với các đường bay liên quan đến Trung Quốc.

Những chuyến bay bị hủy bao gồm tất cả những chuyến đã lên lịch, tính đến ngày 28/01/2020. Nguồn Cirium, Bloomberg

Theo SSI Research, tất cả các hãng hàng không có thể chịu ảnh hưởng tiêu cực từ sự cố virus corona, vì nhu cầu đi du lịch có thể giảm, đặc biệt là hoạt động du lịch liên quan đến Trung Quốc (điểm đến tại Trung Quốc và du khách từ nước này).

Đi cùng với các hãng vận tải, ngành dịch vụ sân bay liên quan đến hàng hóa và hành khách cũng sẽ bị ảnh hưởng. Đáng chú ý, hành khách từ Trung Quốc chiếm đến 40% tổng số lượt khách của Việt Nam trong năm 2019. SSI Research cho rằng con số này sẽ giảm mạnh trong ngắn hạn. Các hoạt động vận chuyển hàng hóa liên quan đến Trung Quốc cũng sẽ giảm do nhu cầu tiêu dùng từ Trung Quốc thấp hơn và các hoạt động sản xuất tại nước này bị hạn chế.

**THÔNG KÊ TRONG NGÀY**

Ngày	Mã phái sinh	+/-	Mở cửa	Cao nhất	Thấp nhất	Đóng cửa	Khớp lệnh	
							Khối lượng (Hợp đồng)	Giá trị (tỷ VNĐ)
02/05/2020	VN30F2002	-0,05%	848,50	849,50	835,70	841,80	139.923	11.798,06
02/05/2020	VN30F2003	-0,18%	850,20	851,00	838,00	843,50	238	20,10
02/05/2020	VN30F2006	-0,28%	857,50	858,70	845,00	850,80	115	9,79
02/05/2020	VN30F2009	0,01%	850,60	857,50	842,10	848,10	85	7,24

TOP 5 TĂNG GIÁ HSX					TOP 5 GIẢM GIÁ HSX				
Mã	Giá ĐC	+/-	KLGD (CP)	GTGD (Tr VNĐ)	Mã	Giá ĐC	+/-	KLGD (CP)	GTGD (Tr VNĐ)
GAB	54	6,93%	84.520		AGF	2,79	-7%	16.390	
YBM	3,55	6,93%	4.820		DCL	23,25	-7%	97.980	
D2D	51,4	6,86%	538.320		VSI	22,65	-6,98%	310	
RIC	5,92	6,86%	5.000		HSL	6,67	-6,97%	88.380	
NAV	17,95	6,85%	1.830		TCD	9,91	-6,95%	10	

TOP 5 TĂNG GIÁ HNX					TOP 5 GIẢM GIÁ HNX				
Mã	Giá ĐC	+/-	KLGD (CP)	GTGD (Tr VNĐ)	Mã	Giá ĐC	+/-	KLGD (CP)	GTGD (Tr VNĐ)
NHP	0,5	25%	317.300		L14	50	-9,91%	103.600	
ACM	0,6	20%	1.472.400		VMS	7,3	-9,88%	9.000	
SPI	1	11,11%	119.800		CKV	16,5	-9,84%	100	
WSS	2,2	10%	500		CAN	23,3	-9,69%	600	
DNM	13,3	9,92%	3.900		HAT	26,2	-9,66%	12.100	

TOP MUA RÒNG HSX				TOP BÁN RÒNG HSX			
Mã chứng khoán	Giá	+/-	GT Mua rỗng (Tr. VNĐ)	Mã chứng khoán	Giá	+/-	GT Bán rỗng (Tr. VNĐ)
VNM	108,3	-0,18%	27.694.670	VJC	125,5	-3,61%	-31.363.150
E1VFN30	13,97	-1,27%	20.730.547	VIC	114,8	0,00%	-25.269.210
VHM	85,2	-2,63%	14.768.530	PLX	51	-3,77%	-15.330.370
GAS	83,2	-3,82%	14.409.410	CTG	25,15	3,07%	-7.660.550
HDB	27	0,00%	13.246.540	MSN	50	-0,20%	-7.210.290

## HỆ THỐNG KHUYẾN NGHỊ CỦA VIETFIRST

Hệ thống khuyến nghị của VFS được xây dựng dựa trên sự chênh lệch giữa giá cổ phiếu thị trường tại thời điểm đánh giá và giá mục tiêu 12 tháng

Hệ thống khuyến nghị	Diễn giải
MUA	Nếu giá mục tiêu cao hơn giá thị trường từ 15% trở lên
THEO DÕI	Nếu giá mục tiêu cao hơn giá thị trường từ 5 – 15%
NẮM GIỮ	Nếu giá mục tiêu cao hơn giá thị trường không quá 5%
BÁN	Nếu giá mục tiêu thấp hơn giá thị trường tối thiểu 5%

## © CÔNG TY CỔ PHẦN CHỨNG KHOÁN NHẤT VIỆT (VFS)

### Hội sở Hồ Chí Minh

Tòa nhà Central Park, lầu 2, 117 – 119 Nguyễn Du, P. Bến Thành, Q. 1, TP. HCM

Điện thoại: (84-8) 62556586 Fax: (84-8) 62556580

Website: [www.vfs.com.vn](http://www.vfs.com.vn)

### Chi nhánh Hà Nội

Tầng 10, Tòa nhà Sentinel Place, 41A Lý Thái Tổ, P. Lý Thái Tổ, Q. Hoàn Kiếm, Hà Nội

Điện thoại: (84-4) 39288222 – Ext: 117 Fax: (84-4) 39338222

-----  
----  
**Tuyên bố miễn trách nhiệm:** Bản quyền thuộc về Công ty CP Chứng khoán Nhất Việt (VFS). Những thông tin sử dụng trong báo cáo được thu thập từ những nguồn đáng tin cậy và VFS không chịu trách nhiệm về tính chính xác của chúng. Quan điểm thể hiện trong báo cáo này là của (các) tác giả và không nhất thiết liên hệ với quan điểm chính thức của VFS. Không một thông tin cũng như ý kiến nào được viết ra nhằm mục đích quảng cáo hay khuyến nghị mua/bán bất kỳ chứng khoán nào. Báo cáo này không được phép sao chép, tái bản bởi bất kỳ cá nhân hoặc tổ chức nào khi chưa được phép của VFS.