

**Vn-index**  
957,56 -0,04% ↑ 158 □ 67 ↓ 129

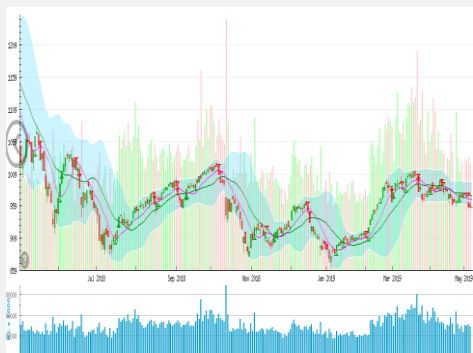

**XU HƯỚNG DÒNG TIỀN**

Thị trường hồi phục nhẹ vào đầu phiên theo đà hồi phục của chứng khoán thế giới sau đó suy yếu dần vào cuối phiên. Thị trường phân hóa khá mạnh với dòng tiền yếu, trong khi nhóm trụ trời sụt thất thường chỉ có nhóm dầu khí và bất động sản có phiên hồi phục. Tuy vậy thanh khoản thị trường tiếp tục suy yếu cho thấy dòng tiền lớn đang chọn giải pháp đứng ngoài với bối cảnh thị trường chứng khoán quốc tế đang rủi ro cao độ.

Thị trường chứng khoán phái sinh có thanh khoản tăng 27,2% so với phiên trước đó cho thấy dòng tiền đầu cơ đang đổ mạnh vào thị trường này. Diễn biến trên phù hợp với khó khăn chung của chứng khoán cơ sở.

**Hnx-index**  
105,83 +0,39% ↑ 87 □ 69 ↓ 67

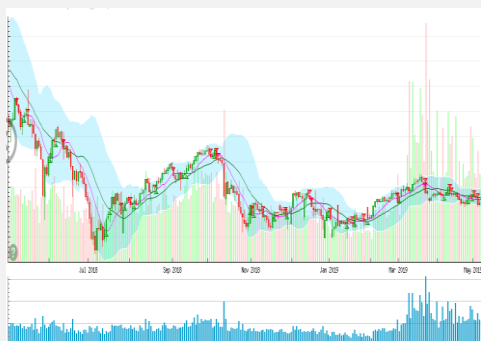

**PHÂN TÍCH KỸ THUẬT**

Vnindex tạo gap tăng tuy nhiên cuối phiên lại tạo cây nến đỏ với bóng trên dài và đóng cửa ở mức thấp nhất ngày cho thấy áp lực bán khi thị trường tăng điểm khá mạnh. Đáy ngắn hạn vùng 960-967 điểm đã bị phá vỡ, đồng thời chỉ số đang bám dải Bollinger dưới cho thấy nguy cơ tiếp tục điều chỉnh khá cao. Các chỉ báo như RSI, MFI tiếp tục hướng xuống tuy nhiên vẫn chưa về vùng quá bán (20-30) điểm cho thấy đây vẫn chưa là vùng mua an toàn. Thị trường đang trong trạng thái rủi ro.

**CHIẾN LƯỢC GIAO DỊCH**

Sau hơn 3 tháng tăng điểm, thị trường đang mất dần đi động lực tăng giá. Cơ hội ngắn hạn là không nhiều trong thời điểm hiện tại, ngược lại theo VFS rủi ro theo chiều giảm của thị trường là lớn hơn trong lúc này. Đặc biệt khi thị trường chứng khoán thế giới đang gần những vùng đỉnh cao nhất mọi thời đại, chỉ cần chứng khoán thế giới điều chỉnh sẽ ảnh hưởng không nhỏ đến thị trường trong nước. Do đó nhà đầu tư nên hạn chế trading, hạn chế mua đuổi cổ phiếu khi thị trường hưng phấn, giảm dần tỷ trọng khi thị trường hồi phục và giữ tỷ trọng cổ phiếu ở mức vừa phải 20-30% danh mục, đề phòng thị trường có những nhịp giảm bất ngờ.

Với nhà đầu tư dài hạn tập trung vào giá trị doanh nghiệp có thể giải ngân một số mã có tiềm năng tăng trưởng, hệ số P/E và cổ tức hợp lý như NCT, C21, GMC. Hạn chế giao dịch tại nhóm cổ phiếu đầu cơ, có tỷ lệ pha loãng cao, không có nhiều tin tức hỗ trợ.

**Analyst: Nguyễn Thế Việt. Email: Viet.nguyen@Vfs.com.vn**

### TOP CỔ PHIẾU ẢNH HƯỞNG VN-INDEX

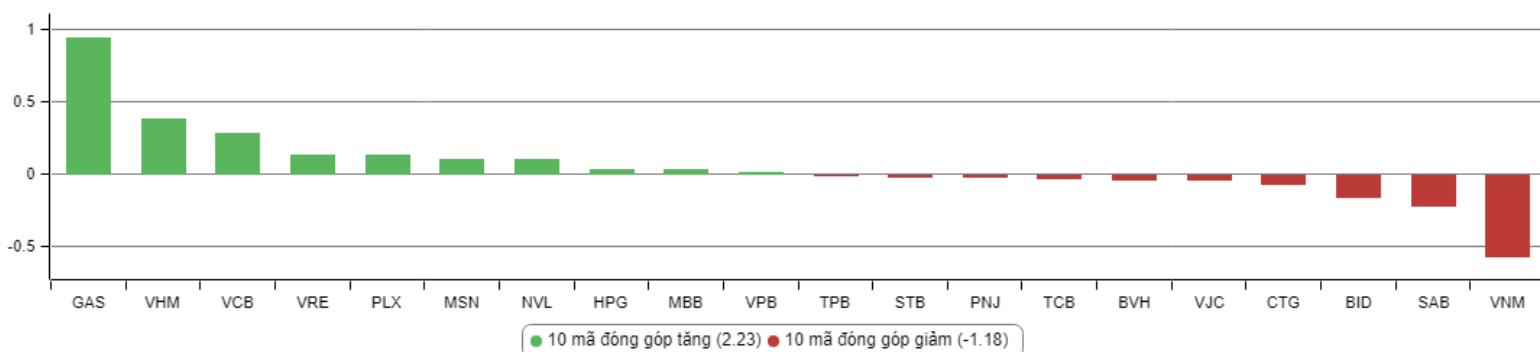

### DANH MỤC CỔ PHIẾU ĐANG KHUYẾN NGHỊ

ST T	Mã cổ phiếu	Giá hiện tại	Giá mua	Ngày mua	Giá mục tiêu	Giá cắt lỗ	Giá bán	Ngày bán	Tỷ lệ %	Ghi chú
46	GMC	42,8	42,6	01/04/2019	50	37			-	Chưa chốt
47	NTC	101,9	105,8	25/04/2019	130	88				Chưa chốt

**DANH MỤC CỔ PHIẾU ĐÃ KHUYẾN NGHỊ**

ST T	Mã cổ phiếu	Giá hiện tại	Giá mua	Ngày mua	Giá mục tiêu	Giá cắt lỗ	Giá bán	Ngày bán	Tỷ lệ %	Ghi chú
1	NTL	-	8,65	07/11/2017	11	8.5	9,53	15/03/2018	+12%	Đã chốt, điều chỉnh cổ tức 10%
2	VJC	-	116,2	09/11/2017	138	105	213,4	26/01/2018	+84%	Đã chốt ngắn hạn
3	SHB	-	7,8	14/11/2017	10	7.3	9.5	05/12/2017	+22%	Đã chốt
4	DRC	-	22,2	15/11/2017	27	20	29,4	16/01/2018	+32%	Đã chốt, điều chỉnh cổ tức 5%
5	PVS	-	16,4	17/11/2017	20	15.7	19.5	05/12/2017	+19%	Đã chốt
6	HNF	-	32	20/11/2017	45	27	47	24/11/2017	+47%	Đã chốt
7	DHG	-	100,5	21/11/2017	120	90	110	16/01/2018	+9%	Đã chốt, điều chỉnh cổ tức 15%
9	VCW	-	40	30/11/2017	50	35	38	15/03/2018	-5%	Đã chốt
10	VOC	-	20,5	07/12/2017	25	18	18	16/01/2018	-12%	Đã chốt
11	TMT	-	9,7	08/12/2017	11	8.6	9	11/01/2018	-7%	Đã chốt
13	VPB	-	38,5	18/12/2017	50	35	52,5	01/02/2018	+36%	Đã chốt
14	VCG	-	22,2	18/12/2017	28	20.7	25	01/02/2018	+13%	Đã chốt, điều chỉnh cổ tức 8%
15	PVE	-	8,6	27/12/2017	11	7	7,2	02/05/2018	-16%	Đã chốt
16	PC1	-	38,7	04/01/2018	46	37	37	05/02/2018	-4%	Đã chốt
17	SHS	-	21,7	09/01/2018	30	19	22,6	17/04/2018	+4,15%	Đã chốt
19	VGG	-	62	25/01/2018	75	55	57	15/03/2018	-8%	Đã chốt
20	PVS	-	21	12/02/2018	25	17,5	23,3	15/03/2018	+11%	Đã chốt
22	HBC	-	39	05/03/2018	45	35	47	15/03/2018	+21%	Đã chốt
24	GMD	-	30,5	19/03/2018	36	27	27	26/04/2018	-11,47%	Đã chốt
25	BSR	-	26,2	26/03/2018	33	22	22	19/04/2018	-16%	Đã chốt
26	VHC	-	71,5	05/04/2018	80	64	64	26/04/2018	-10,49%	Đã chốt
27	LPB	-	15,8	23/04/2018	18	13	13	21/05/2018	-17%	Đã chốt
28	PLX	-	64,5	14/05/2018	75	56	58	28/05/2018	-10%	Đã chốt
29	HSG	-	10,7	01/06/2018	13	9,5	13,6	11/06/2018	+27%	Đã chốt
30	GAS	-	100	06/06/2018	115	90	97	14/06/2018	-3%	Đã chốt
31	NVL	-	52,5	07/06/2018	60	46	50,2	21/06/2018	-4%	Đã chốt
32	HAG	-	5.1	27/06/2018	6	4,5	5,6	20/11/2018	+9,8%	Đã chốt
33	VGC	-	20	29/06/2018	26	18	18	09/07/2018	-10%	Đã chốt
34	PVS	-	15,6	16/07/2018	18	14	20	09/08/2018	+28%	Đã chốt
35	VGX	-	8,6	19/07/2018	11,1	8,1	11	13/09/2018	27,9%	Đã chốt
36	LPB	-	9,9	25/07/2018	13	8	9,2	24/10/2018	-9%	Đã chốt
37	OIL	-	14,2	30/07/2018	17	12	15,5	12/12/2018	+9%	Đã chốt
38	VPB	-	25	21/08/2018	28	23	23	23/10/2018	-8%	Đã chốt
39	BSR	-	16,8	23/08/2018	20	14,5	18,8	10/10/2018	+11,9%	Đã chốt
42	EVE	-	17,4	19/11/2018	20	15,5	18,1	27/11/2018	+4%	Đã chốt ngắn hạn

## TIN TỨC NỔI BẬT

### GIAO DỊCH NƯỚC NGOÀI TRÊN HSX

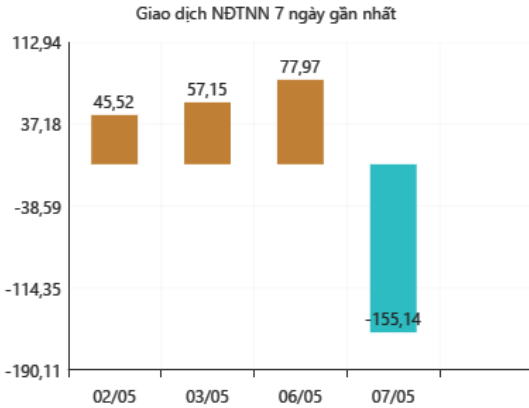

Giá trị mua ròng (Tỷ VNĐ)

Giá trị bán ròng (Tỷ VNĐ)



### Vì sao cần thay đổi biểu giá điện bậc thang?

Các chuyên gia cho rằng biểu giá điện lũy tiến hiện “chưa hợp lý, không đi theo thông lệ chung”, và cần đơn giản hóa các bậc.

Ở vùng ngoại thành Hà Nội, gia đình 3 người nhà ông Hiếu sử dụng gần 120 kWh điện cho các thiết bị tối thiểu trong nhà như quạt, tivi... "Nhà không có các thiết bị điện xa xỉ như tủ lạnh, máy giặt... nhưng tháng nào thấp nhất nhà tôi cũng 80 kWh điện, cao thì trên 100 kWh, chỉ bao giờ dưới 50 kWh theo định mức bậc 1 cả", ông Hiếu nói.

"Định mức điện ở bậc 1 quá thấp là điểm bất hợp lý khi nhu cầu sử dụng điện đang tăng nhanh hiện nay", ông Liêm nói. Ông cũng đồng tình quan điểm, rằng việc đưa ra bậc tối thiểu 50 kWh trước đây nhằm giúp những hộ gia đình khu vực nông thôn, vùng núi... có điều kiện được dùng điện giá thấp. "Song, thực tế nhu cầu dùng điện đang tăng lên và nên xem xét, điều chỉnh lại phù hợp hơn", ông nói và cho rằng nên "nới" định mức dùng điện ở bậc 1 lên gấp đôi hiện nay, 100 kWh, và giữ nguyên giá ở bậc này, thì người tiêu dùng sẽ được lợi nhiều hơn.

Từ tháng 6/2014 biểu giá điện bậc thang 6 bậc được áp dụng theo Quyết định 28/2014 của Thủ tướng. Giá bán lẻ điện cho hộ sinh hoạt hiện đang được chia thành 6 bậc theo chỉ số sử dụng bậc 1 từ 0 đến 50 kwh, bậc 2 là 51-100 kwh, 101-200 kwh là bậc 3. Bậc 4 từ 201 đến 300 kwh, bậc 5 là 301-400 kwh và bậc 6 từ 401 kwh trở lên.

### Kinh tế trọng điểm phía Nam tăng trưởng chậm lại

Dù vẫn đóng vai trò đầu tàu tăng trưởng công nghiệp, dịch vụ của cả nước nhưng đến nay vùng kinh tế trọng điểm phía Nam đã bộc lộ nhiều dấu hiệu "đuối sức". Vùng kinh tế trọng điểm phía Nam bao gồm 8 tỉnh: Bình Dương, Đồng Nai, Bình Phước, Long An, Tây Ninh, Bà Rịa- Vũng Tàu, Tiền Giang và Tp.HCM. Các nhà nghiên cứu đều nhận thấy khu vực này hội tụ và phát triển đầy đủ về công nghiệp, dịch vụ, thương mại, đào tạo nhân lực chất lượng cao. Trong đó, Tp.HCM hiện là trung tâm kinh tế lớn, liên kết các tỉnh khác, tạo nên vùng công nghiệp rộng lớn.

Trong 12 năm qua, các vùng đã có sự thay đổi mạnh mẽ. Cũng trong cuộc đua phát triển, qua thời gian có vùng vượt lên, có vùng bộc lộ những điểm hạn chế được dự báo sẽ tác động không nhỏ đến sự tăng trưởng. Bởi vậy, ông Nguyễn Chí Dũng, Bộ trưởng Bộ Kế hoạch và Đầu tư cho rằng, những khó khăn mà vùng kinh tế trọng điểm phía Nam đang gặp phải nếu không tháo gỡ kịp thời sẽ trở thành điểm nghẽn trong thời gian tới.

Hiện tại, dù vẫn là đầu tàu của nền kinh tế nhưng phát triển kinh tế vùng kinh tế trọng điểm phía Nam đang có xu hướng chậm lại. Nếu trước 2015, tăng trưởng bình quân cao gấp 1,5 lần so với tăng trưởng chung của cả nước, thì từ 2016-2018, tăng trưởng của vùng này chỉ đạt 6,6% - ngang với tăng trưởng của cả nước. Kết quả này không đạt chỉ tiêu tăng trưởng từ 8,5-9%/năm mà Quyết định 252/QĐ-TTg về Quy hoạch tổng thể phát triển kinh tế-xã hội ngày 13/2/2014 đã đề ra.

### TĂNG, GIẢM NGÀNH TRONG NGÀY

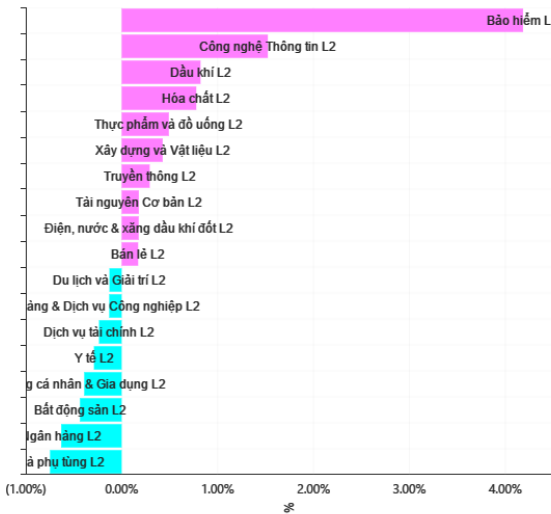

### GIAO DỊCH THEO LOẠI NHÀ ĐẦU TƯ

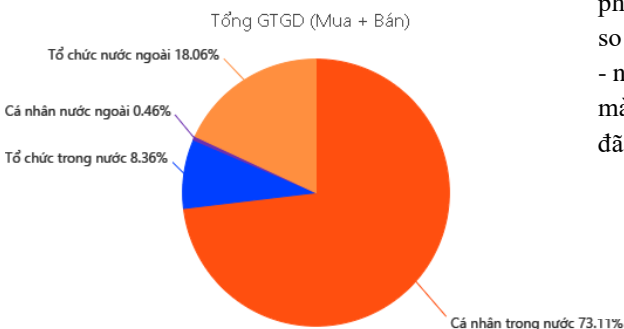

**THỐNG KÊ TRONG NGÀY**

Ngày	Mã phái sinh	+/-	Mở cửa	Cao nhất	Thấp nhất	Đóng cửa	Khớp lệnh	
							Khối lượng (Hợp đồng)	Giá trị (tỷ VNĐ)
05/07/2019	VN30F1905	0,82%	871,00	874,40	867,70	873,70	108.009	9.410,19
05/07/2019	VN30F1906	0,90%	866,10	873,00	864,00	870,80	1.380	119,73
05/07/2019	VN30F1909	0,25%	863,90	866,60	860,50	865,20	248	21,40
05/07/2019	VN30F1912	0,61%	860,70	864,20	856,90	863,00	103	8,86

TOP 5 TĂNG GIÁ HSX					TOP 5 GIẢM GIÁ HSX				
Mã	Giá ĐC	+/-	KLGD (CP)	GTGD (Tr VNĐ)	Mã	Giá ĐC	+/-	KLGD (CP)	GTGD (Tr VNĐ)
PTC	6,95	6,76%	10		DXV	3,2	-6,98%	10	
HOT	34,5	6,65%	940		NAV	9,49	-6,96%	3.580	
DLG	1,46	6,57%	1.830.800		RIC	4,69	-6,94%	10	
SMA	16,8	6,33%	20		MCP	24,15	-6,94%	40	
TCO	11,2	6,16%	40		FDC	16,1	-6,94%	3.760	

TOP 5 TĂNG GIÁ HNX					TOP 5 GIẢM GIÁ HNX				
Mã	Giá ĐC	+/-	KLGD (CP)	GTGD (Tr VNĐ)	Mã	Giá ĐC	+/-	KLGD (CP)	GTGD (Tr VNĐ)
PVV	0,7	16,67%	293.400		DCS	0,6	-14,29%	1.830.300	
DPS	0,7	16,67%	368.100		NHP	0,7	-12,50%	141.500	
HKB	0,9	12,50%	73.400		SJ1	19	-9,52%	100	
PPP	11	10%	800		PCN	9,5	-9,52%	400	
HTC	31,9	10%	1.100		STP	7,7	-9,41%	100	

TOP MUA RÒNG HSX				TOP BÁN RÒNG HSX			
Mã chứng khoán	Giá	+/-	GT Mua ròng (Tr. VNĐ)	Mã chứng khoán	Giá	+/-	GT Bán ròng (Tr. VNĐ)
FPT	49,7	1,95%	78.260.680	VJC	117	-0,26%	-115.665.910
STB	12,1	0,41%	20.117.010	SSI	24,9	-1,19%	-39.017.460
BVH	77	5,62%	13.209.510	HDB	26,1	-4,40%	-28.866.960
VNM	129,5	0,31%	11.524.330	VCB	65,6	-1,06%	-25.662.740
MSN	87,9	1,03%	8.994.340	VIC	112,6	0,36%	-21.511.170

## HỆ THỐNG KHUYẾN NGHỊ CỦA VIETFIRST

Hệ thống khuyến nghị của VFS được xây dựng dựa trên sự chênh lệch giữa giá cổ phiếu thị trường tại thời điểm đánh giá và giá mục tiêu 12 tháng

Hệ thống khuyến nghị	Diễn giải
MUA	Nếu giá mục tiêu cao hơn giá thị trường từ 15% trở lên
THEO DÕI	Nếu giá mục tiêu cao hơn giá thị trường từ 5 – 15%
NĂM GIỮ	Nếu giá mục tiêu cao hơn giá thị trường không quá 5%
BÁN	Nếu giá mục tiêu thấp hơn giá thị trường tối thiểu 5%

## © CÔNG TY CỔ PHẦN CHỨNG KHOÁN NHẤT VIỆT (VFS)

### Hội sở Hồ Chí Minh

Tòa nhà Central Park, lầu 2, 117 – 119 Nguyễn Du, P. Bến Thành, Q. 1, TP. HCM

Điện thoại: **(84-8) 62556586** Fax: **(84-8) 62556580**

Website: [www.vfs.com.vn](http://www.vfs.com.vn)

### Chi nhánh Hà Nội

Tầng 10, Tòa nhà Sentinel Place, 41A Lý Thái Tổ, P. Lý Thái Tổ, Q. Hoàn Kiếm, Hà Nội

Điện thoại: **(84-4) 39288222** – Ext: **117** Fax: **(84-4) 39338222**

---

**Tuyên bố miễn trách nhiệm:** Bản quyền thuộc về Công ty CP Chứng khoán Nhất Việt (VFS). Những thông tin sử dụng trong báo cáo được thu thập từ những nguồn đáng tin cậy và VFS không chịu trách nhiệm về tính chính xác của chúng. Quan điểm thể hiện trong báo cáo này là của (các) tác giả và không nhất thiết liên hệ với quan điểm chính thức của VFS. Không một thông tin cũng như ý kiến nào được viết ra nhằm mục đích quảng cáo hay khuyến nghị mua/bán bất kỳ chứng khoán nào. Báo cáo này không được phép sao chép, tái bản bởi bất kỳ cá nhân hoặc tổ chức nào khi chưa được phép của VFS.